

MARCA CORONA

CERAMICHE DAL 1741



**OUTDOOR SOLUTION**  
**HITHICK 20 MM**

**MARCA CORONA**

CERAMICHE DAL 1741



**[ EN ]**

2CM FOR OUTDOORS / 12  
SWIMMING POOL / 40  
COLLECTIONS / 50  
FINISHES AND SPECIAL TRIMS / 66  
TECHNICAL DETAILS / 72

**[ FR ]**

2CM POUR L'EXTÉRIEUR / 12  
PISCINE / 40  
COLLECTIONS / 50  
FINITIONS ET PIÈCES SPÉCIALES / 66  
DÉTAILS TECHNIQUES / 72

**[ DE ]**

2CM FÜR DEN OUTDOOR-BEREICH / 12  
SWIMMINGPOOL / 40  
KOLLEKTIONEN / 50  
OBERFLÄCHENAUSFÜHRUNGEN UND FORMTEILE / 66  
TECHNISCHE DETAILS / 72

**[ ES ]**

2CM PARA OUTDOOR / 12  
PISCINA DE NATACIÓN / 40  
COLECCIONES / 50  
ACABADOS Y PIEZAS ESPECIALES / 66  
DETALLES TÉCNICOS / 72

**[ RU ]**

ТОЛЩИНА 2 СМ ДЛЯ ЭКСТЕРЬЕРА / 12  
БАССЕЙН / 40  
КОЛЛЕКЦИИ / 50  
ТИПЫ ДИЗАЙНА И ОСОБЫЕ ЦЕНЫ / 66  
ТЕХНИЧЕСКИЕ ДАННЫЕ / 72

OUTDOOR / 12  
SWIMMING POOL / 60  
COLLEZIONI / 76  
PEZZI SPECIALI E FINITURE / 92  
DETTAGLI TECNICI / 100



[ **IT** ] - Hithick è il progetto outdoor di Marca Corona pensato apposta per gli spazi all'aria aperta. Soluzioni di design per risultati estetici eccellenti e grande versatilità in ogni applicazione. Vivere le giornate all'aperto non è mai stato così bello e semplice.

[ **EN** ] - Hithick is the outdoor project by Marca Corona specifically designed for spaces in the open air. Design solutions for excellent aesthetic results and tremendous versatility in any application. Open-air living has never been so nice and so simple.

[ **FR** ] - Hithick est le projet outdoor de Marca Corona spécialement conçu pour les espaces en plein air. Des solutions design pour d'excellents résultats esthétiques et une grande versatilité pour chaque application. Vivre les journées en plein air n'a jamais été si beau et si simple.

[ **DE** ] - Hithick ist ein Outdoor-Projekt von Marca Corona, das speziell für Außenräume konzipiert wurde. Design-Lösungen für hervorragende ästhetische Ergebnisse und Vielseitigkeit in jeder Anwendung. Die Tage im Freien zu verbringen war noch nie so schön und so einfach.

[ **ES** ] - Hithick es el proyecto para exteriores de Marca Corona pensado especialmente para los espacios al aire libre. Soluciones de diseño para obtener resultados estéticos excelentes y de gran versatilidad en cualquier aplicación. Vivir las jornadas al aire libre nunca ha sido tan bello y sencillo.

[ **RU** ] - Hithick — это проект Marca Corona для уличной установки, разработанный специально для открытых пространств. Дизайнерские решения для превосходного эстетического результата и универсальность при любом применении. Проводить дни на свежем воздухе никогда не было так приятно и просто.

# VIVERE EN PLEIN AIR CON STILE

Stylish living in the open air

VIVRE EN PLEIN AIR AVEC STYLE  
STILVOLLES WOHNEN IM FREIEN  
VIVIR AL AIRE LIBRE CON ESTILO  
ЖИЗНЬ НА СВЕЖЕМ ВОЗДУХЕ СО СТИЛЕМ



# PERCHÉ SCEGLIERE IL 2CM DI HITHICK?

Why choose the 2CM Hithick slabs?

POURQUOI CHOISIR LE 2CM DE HITHICK ?  
WARUM DIE 2 CM STARKE VERSION VON HITHICK WÄHLEN?  
POR QUÉ ELEGIR EL 2CM DE HITHICK?  
ПОЧЕМУ СЛЕДУЕТ ВЫБРАТЬ 2CM HITHICK?

## SUPERFICI CONTINUE TRA INTERNO ED ESTERNO / CONTINUOUS SURFACES FROM INDOORS TO OUTDOORS

DES SURFACES ININTERROMPUES ENTRE INTÉRIEUR ET EXTÉRIEUR / DURCHGEHENDE  
OBERFLÄCHEN IM INNEN- UND AUSSENBEREICH / SUPERFICIES CONTINUAS ENTRE  
INTERIOR Y EXTERIOR / ЕДИНЫЙ СТИЛЬ ОТДЕЛКИ ИНТЕРЬЕРА И ЭКСТЕРЬЕРА

## VERSATILE PER POSA SU ERBA, GHIAIA, MASSETTO E SOPRAELEVATA / CAN BE LAID ON GRASS, GRAVEL, SLABS OR AS RAISED FLOORING

UN PROJET POLYVALENT POUR POSE SUR PELOUSE, GRAVIER, CHAPE ET PLANCHERS  
SURÉLEVÉS / VIELSEITIG, FÜR DAS VERLEGEN AUF GRAS, KIES, ESTRICH UND ALS  
DOPPELBODEN GEEIGNET / VERSÁTIL PARA COLOCACIÓN SOBRE CÉSPED, GRAVA,  
LOSA Y ELEVADA / УНИВЕРСАЛЬНАЯ ДЛЯ УКЛАДКИ НА ГАЗОН, ЩЕБЕНЬ, СТЯЖКУ И  
ПРИПОДНЯТУЮ КОНСТРУКЦИЮ

## FACILE DA POSARE / EASY TO FIT

FACILE A POSER / LEICHT VERLEGBAR / FÁCIL DE COLOCAR / ПРОСТАЯ В УКЛАДКЕ

## FACILE DA PULIRE / EASY TO CLEAN

FACILE A NETTOYER / PFLEGELEICHT / FÁCIL DE LIMPIAR / ПРОСТАЯ В ОЧИСТКЕ

## RESISTE AL GELO / FROST-RESISTANT

RESISTE AUX GEL / FROSTBESTÄNDIG / RESISTENTE AL HIELO / МОРОЗООУСТОЙЧИВАЯ

## RESISTE AGLI SBALZI TERMICI / ABLE TO WITHSTAND SUDDEN TEMPERATURE CHANGES

RESISTE AUX CHOCS THERMIQUES / BESTÄNDIG GEGENÜBER  
TEMPERATURSCHWANKUNGEN / RESISTENTE A LAS OSCILACIONES TÉRMICAS /  
УСТОЙЧИВАЯ К ТЕМПЕРАТУРНЫМ ПЕРЕПАДАМ

## RESISTE AD ELEVATI CARICHI DI ROTTURA\* / ABLE TO WITHSTAND HIGH BREAKING LOADS\*

RESISTE AUX CHARGES DE RUPTURES ELEVEES / BESTÄNDIG GEGEN HOHE  
BRUCHLASTEN / RESISTENTE A ELEVADAS CARGAS DE ROTURA / ВЫСОКАЯ  
УСТОЙЧИВОСТЬ НА РАЗРЫВ

\*OLTRE 1000 KG PER LASTRA / OVER 1000 KG PER SLAB / PLUS DE 1000 KG CARREU / MEHR ALS 1000  
KG PRO PLATTE / MÁS DE 1000 KG POR PLANCHA / СВЫШЕ 1000 KG НА ПЛИТУ

## RESISTE ALLE MACCHIE / STAIN-RESISTANT

RESISTE AUX CHARGES DE RUPTURES ELEVEES / BESTÄNDIG GEGEN HOHE  
BRUCHLASTEN / RESISTENTE A ELEVADAS CARGAS DE ROTURA / УСТОЙЧИВА К  
ВОЗДЕЙСТВИЮ ПЯТЕН

## RESISTENTE ALLE MUFFE / RESISTANT TO MILDEW

RÉSISTANT AUX MOISSISSURES / RESISTENT GEGEN SCHIMMEL / RESISTENTE AL MOHO  
/ УСТОЙЧИВ К ОБРАЗОВАНИЮ ПЛЕСЕНИ

## É ANTISCIVOLO / NON-SLIP

ANTIDERAPANT / TRITTSICHER / ANTIDESLIZANTE / ПРОТИВОСКОЛЬЗЯЩАЯ

## É LEED V4 / LEED V4 COMPLIANT

ANTIDERAPANT / TRITTSICHER / ANTIDESLIZANTE / СЕРТИФИЦИРОВАНО ПО СИСТЕМЕ LEED V4



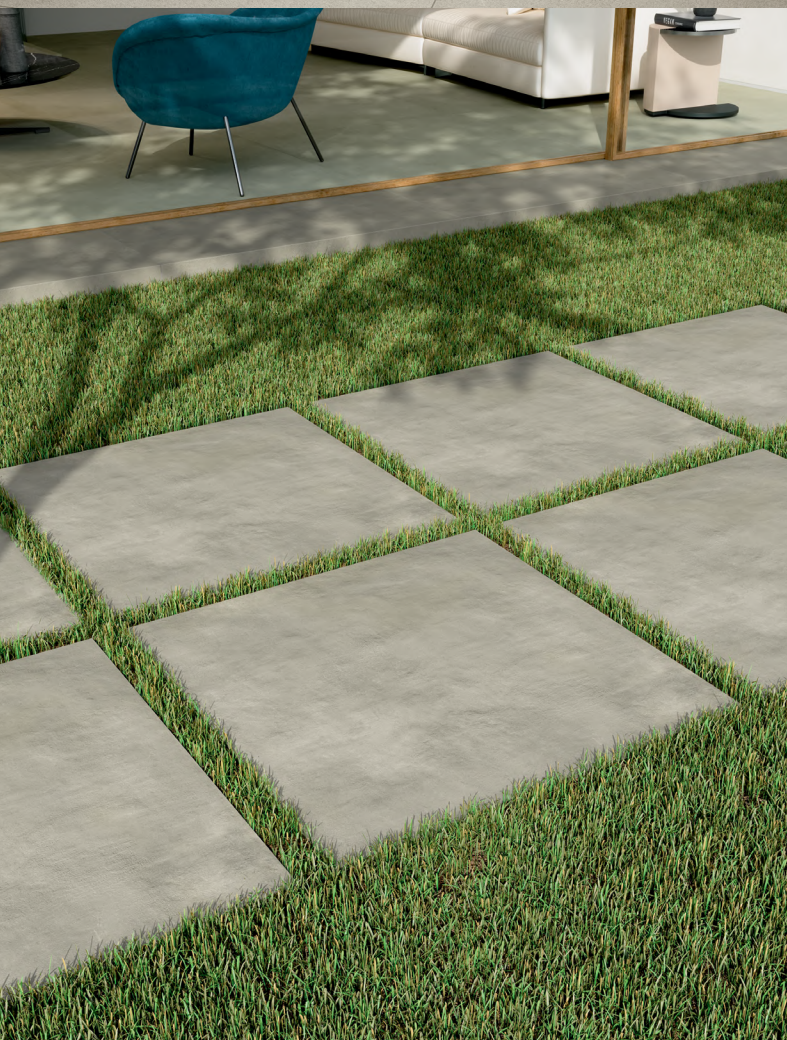

**VASTA SCELTA DI  
STILI E FORMATI  
11 COLLEZIONI  
3 LOOK  
34 COLORI  
6 FORMATI**

**Wide choice of style and size  
11 collection  
3 looks  
56 colours  
6 sizes**

**[FR] - VASTE CHOIX DE STYLES  
ET DE FORMATS.** 11 collections 3 looks  
56 couleurs 6 formats

**[DE] - BREITE AUSWAHL AN  
STILEN UND FORMATEN.** 11 kollektionen  
3 looks 56 farben 6 formate

**[ES] - AMPLIO SURTIDO DE  
ESTILOS Y FORMATOS.** 11 colecciones  
3 look 56 colores 6 formatos

**[RU] - ШИРОКИЙ ВЫБОР  
СТИЛЕЙ И ФОРМАТОВ.** 11 коллекций  
3 дизайна 56 цвета 6 форматов







# LA POSA SU ERBA E' PERFETTA PER CREARE SENTIERI, AREE BARBECUE E GAZEBO NEL TUO GIARDINO

Laid on grass, it's perfect for creating paths, barbecue areas and gazebos in your garden.

[ **IT** ] - Inattaccabile da muffe e muschio. Installazione facile e immediata anche per personale non specializzato.

[ **EN** ] - Resistant to attack from mildews or moss. Easy and direct installation even by unskilled personnel.

[ **FR** ] - **LA POSE SUR PELOUSE EST IDÉALE POUR CRÉER DES ALLÉES, DES ESPACES BARBECUE OU UN KIOSQUE DE JARDIN.**

Inattaquable par les moisissures et la mousse. Installation facile et immédiate même pour des personnes non expertes.

[ **DE** ] - **DAS VERLEGEN AUF GRAS IST PERFEKT FÜR DIE SCHAFFUNG VON WEGEN, GRILLBEREICHEN UND LAUBEN IN IHREM GARTEN GEEIGNET.**

Resistent gegen Schimmel und Moos. Einfache und zügige Verlegung auch für Laien.

[ **ES** ] - **LA COLOCACIÓN SOBRE CÉSPED ES PERFECTA PARA CREAR SENDEROS, ZONAS PARA BARBACOA Y PÉRGOLAS EN TU JARDÍN.**

Inatacable por mohos y musgos. De fácil e inmediata instalación incluso por personal no especializado.

[ **RU** ] - **ПРЕКРАСНО ПОДХОДИТ ДЛЯ УКЛАДКИ НА ГАЗОН ДЛЯ СОЗДАНИЯ ДОРОЖЕК, ЗОН БАРБЕКЮ И БЕСЕДОК В ВАШЕМ САДУ.**

Не подвержена появлению плесени и моха. Простая и понятная установка даже для неспециалистов.





WALL Arkiquartz Pearl Line Tessere 30x60 cm rett. - 12"x24" rect.  
FLOOR Arkiquartz Decoro Leaf 20mm 60x120 cm rett. - 24"x48" rect. - Arkiquartz Pearl 20mm  
60x120 cm rett. - 24"x48" rect.





Arkistone Silver 60x120 rett. - 24"x48" rect.



Arkistone Silver 60x120 rett. - 24"x48" rect.





Multiforme Exa 80x80 - 32"x32"  
Multiforme Perla 80x80 - 32"x32"





Multiforme Exa 80x80 - 32"x32"



Multiforme Perla 80x80 - 32"x32"





Historica Thermae 45x90 rett. - 18"x36" rect.



Historica Pantheon 45x90 rett. - 18"x36" rect.





## LA POSA SU GHIAIA E' UTILE PER PROGETTI IN CONTINUO AGGIORNAMENTO

Laying on gravel is ideal for projects  
where fixed laying is not feasible

[ **IT** ] - La posa su ghiaia assicura un corretto drenaggio grazie alla fuga tra una lastra e l'altra, permettendo all'acqua di passare nel terreno.

[ **EN** ] - Laying on gravel guarantees proper drainage, thanks to the joints between the slabs that allow the water to drain through the ground.

[ **FR** ] - **LA POSE SUR GRAVIER CONVIENT À LA PERFECTION LÀ OÙ IL N'EST PAS POSSIBLE DE RÉALISER UNE POSE FIXE.** La pose sur gravier est le gage d'un bon drainage, grâce au jointoiement entre deux plaques, qui permet à l'eau de s'écouler dans la terre.

[ **DE** ] - **DAS VERLEGEN AUF KIES IST IDEAL FÜR PROJEKTE, BEI DENEN EIN FIXES VERLEGEN NICHT MÖGLICH IST.** Das Verlegen auf Kies versichert dank der Fugen zwischen den einzelnen Platten eine korrekte Drainage, da das Wasser in das Erdreich einsickern kann.

[ **ES** ] - **LA COLOCACIÓN SOBRE GRAVA ES IDEAL PARA PROYECTOS EN LOS QUE NO ES FACTIBLE LA COLOCACIÓN FIJA.** La colocación en grava asegura un drenaje correcto gracias a la junta entre una placa y otra, que permite que el agua pase al terreno.

[ **RU** ] - **УКЛАДКА НА ЩЕБЕНЬ ИДЕАЛЬНО ПОДХОДИТ ТАМ, ГДЕ НЕВОЗМОЖНО ОСУЩЕСТВИТЬ ЖЕСТКУЮ УКЛАДКУ.** Укладка на щебень обеспечивает правильный дренаж благодаря зазору между плитами, позволяющему воде стекать в почву.





Stage Grey 60x60 rett. - 24"x24" rect.





Stage Grey 60x60 rett. - 24"x24" rect.









## FINITURE DI PREGIO PER IMPREZIOSIRE GLI SPAZI ESTERNI



[ **IT** ] - Una vasta gamma di pezzi speciali realizzati su misura per rispondere a tutte le esigenze di progettazione

[ **EN** ] - Laying on gravel guarantees proper drainage, thanks to the joints between the slabs that allow the water to drain through the ground.

[ **FR** ] - **LA POSE SUR GRAVIER CONVIENT À LA PERFECTION LÀ OÙ IL N'EST PAS POSSIBLE DE RÉALISER UNE POSE FIXE.** La pose sur gravier est le gage d'un bon drainage, grâce au jointoiment entre deux plaques, qui permet à l'eau de s'écouler dans la terre.

[ **DE** ] - **DAS VERLEGEN AUF KIES IST IDEAL FÜR PROJEKTE, BEI DENEN EIN FIXES VERLEGEN NICHT MÖGLICH IST.** Das Verlegen auf Kies versichert dank der Fugen zwischen den einzelnen Platten eine korrekte Drainage, da das Wasser in das Erdreich einsickern kann.

[ **ES** ] - **LA COLOCACIÓN SOBRE GRAVA ES IDEAL PARA PROYECTOS EN LOS QUE NO ES FACTIBLE LA COLOCACIÓN FIJA.** La colocación en grava asegura un drenaje correcto gracias a la junta entre una placa y otra, que permite que el agua pase al terreno.

[ **RU** ] - **УКЛАДКА НА ЩЕБЕНЬ ИДЕАЛЬНО ПОДХОДИТ ТАМ, ГДЕ НЕВОЗМОЖНО ОСУЩЕСТВИТЬ ЖЕСТКУЮ УКЛАДКУ.** Укладка на щебень обеспечивает правильный дренаж благодаря зазору между плитами, позволяющему воде стекать в почву.









Arkistone Silver 60x120 rett. - 24"x48" rect.



OUT Arkistone Silver 60x120 rett. - 24"x48" rect.  
IN Arkistone Silver 120x120 rett. 24"x24" rect.





WALL Arkiquartz Titanium 7,5x30 cm - 6" x 12"  
 FLOOR Arkiquartz Titanium 20 mm 45x90 cm rett. - 18" x 36" rect.



rkiquartz Titanium 20 mm 45x90 cm rett. - 18" x 36" rect.





Springstone Beige 45x90 rett. - 18"x36" rect.





Stoneline Gold 60x60 rett. - 24"x24" rect.

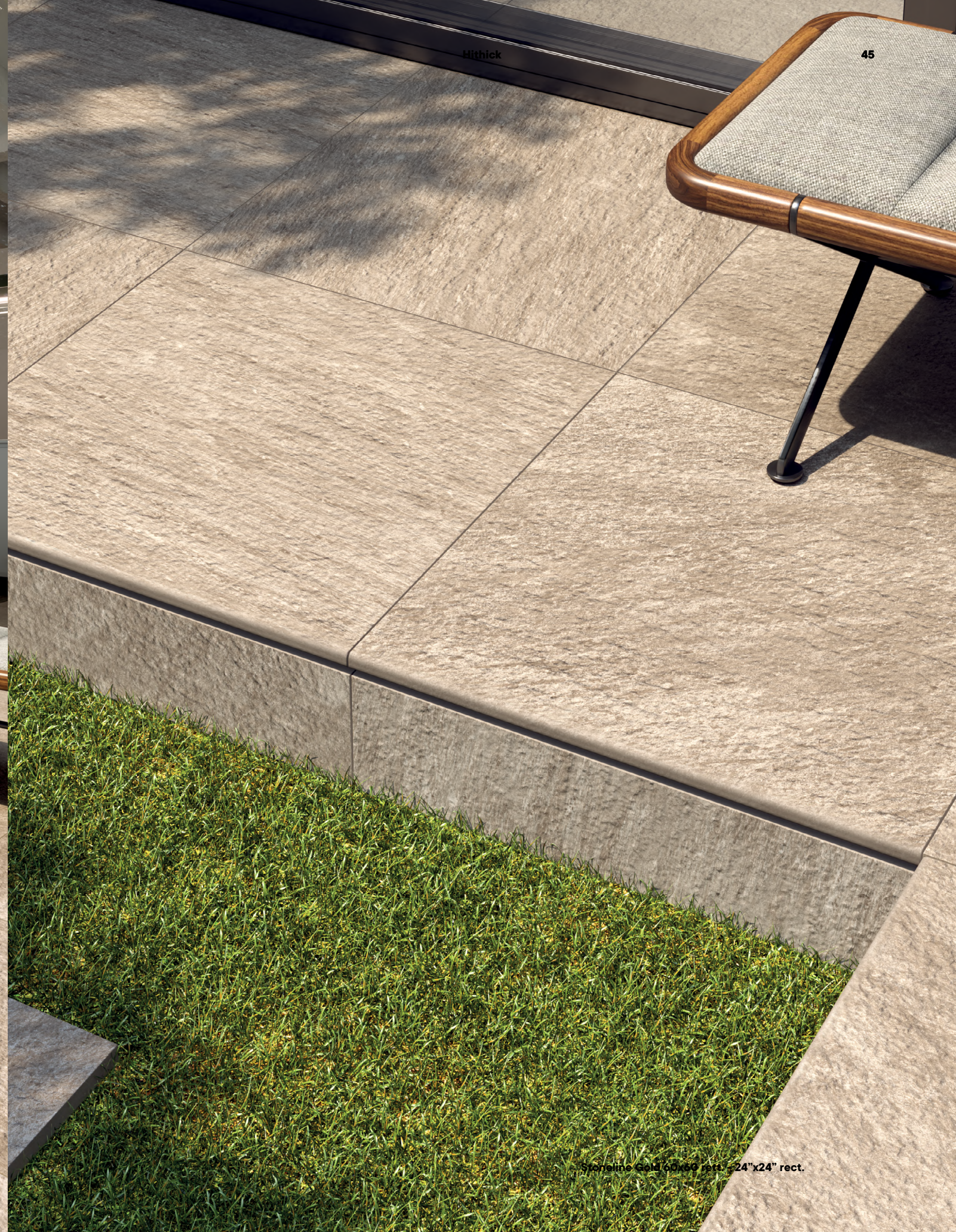

Stoneline Gold 60x60 rett. - 24"x24" rect.



# ELEVATA RESISTENZA

High performance

[ **IT** ] - La posa su massetto rende la pavimentazione carrabile, sicura e resistente (a basso traffico veicolare).

[ **EN** ] - Installation onto the sub-floor make the paving carriageable, safe and resistant (to low vehicular traffic).

[ **FR** ] - **HAUTES PERFORMANCES**  
La pose sur chape rend la surface carrossable, sûre et résistante (Pour une faible circulation de véhicules).

[ **DE** ] - **HOHE LEISTUNG**  
Die Verlegung auf Estrich macht den Bodenbelag befahrbar, sicher und strapazierfähig (Bei schwachem Fahrzeugverkehr).

[ **ES** ] - **PERFORMANCE ELEVADA**  
La colocación sobre contrapiso vuelve el suelo transitable, seguro y resistente (Con un tránsito vehicular moderado).

[ **RU** ] - **ВЫСОКАЯ ПРОЧНОСТЬ**  
Укладка на стяжку позволяет сделать мощение безопасным, надежным и пригодным для проезда транспортных средств (с невысокой нагрузкой).





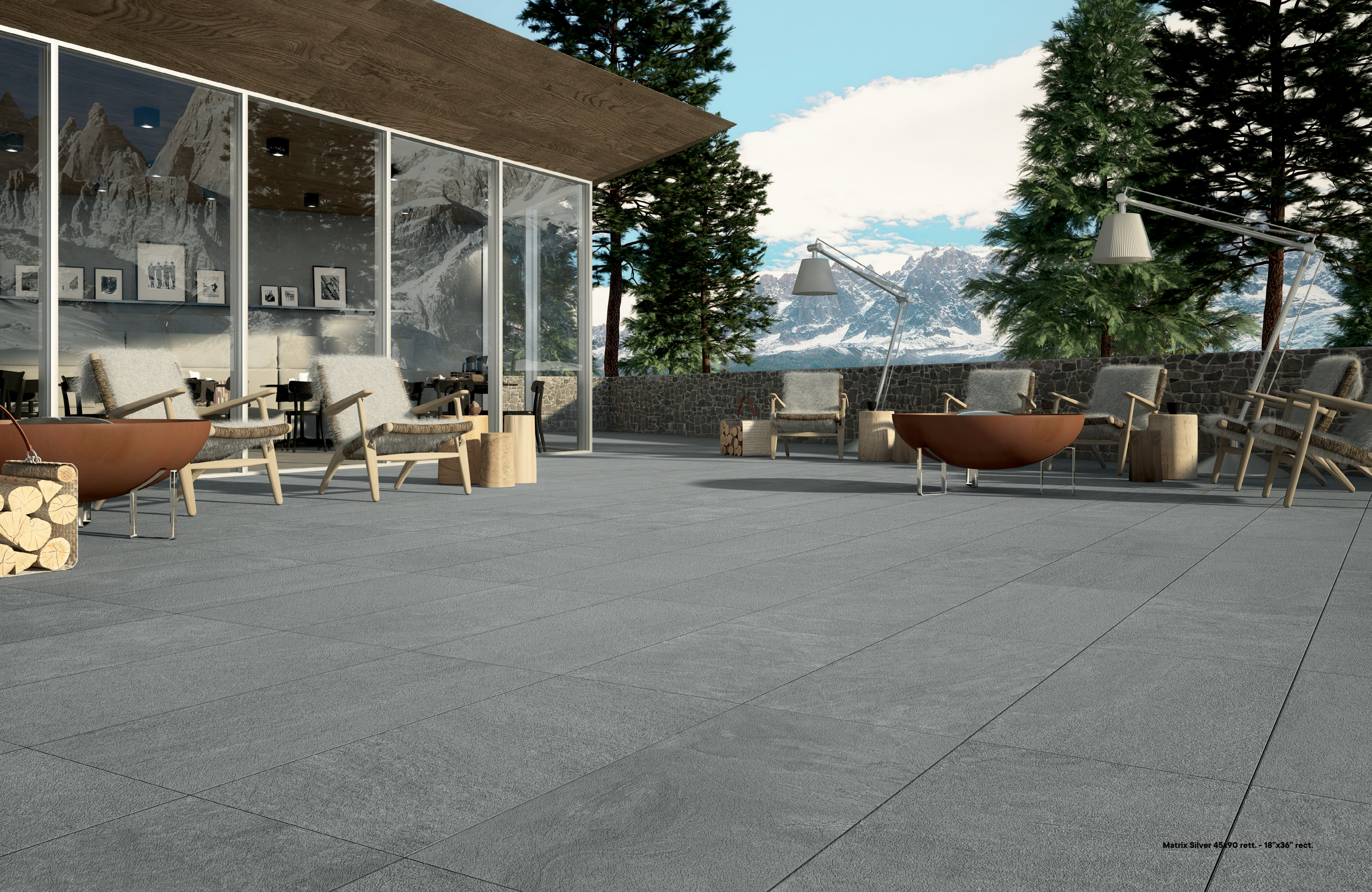







# HI THICK PER CREARE PARETI VENTILATE

Hithick for creating  
ventilated facades

[ **IT** ] - Le pareti ventilate realizzate con Hithick sono traspiranti, curate dal punto di vista estetico e proteggono efficacemente le superfici sottostanti, garantendo un elevato livello di isolamento agli edifici.

[ **EN** ] - Hithick ventilated walls are able to breathe, good looking from an aesthetic point of view and efficiently protect the underlying surfaces, guaranteeing a high level of insulation to buildings. Installation onto the sub-floor make the paving carriageable, safe and resistant (to low vehicular traffic).

[ **FR** ] - **HI THICK POUR CRÉER DES FAÇADES VENTILÉES.** Les façades ventilées réalisées avec Hithick sont respirantes, soignées d'un point de vue esthétique et protègent efficacement les surfaces sous-jacentes, en garantissant un haut niveau d'isolation des bâtiments.

[ **DE** ] - **HI THICK FÜR DIE SCHAFFUNG VON HINTERLÜFTETEN FASSADEN.** Mit Hithick realisierte hinterlüftete Fassaden sind atmungsaktiv und ästhetisch, schützen auf effektive Art und Weise die darunterliegenden Oberflächen und sorgen für ein hohes Maß an Wärmedämmung der Gebäude.

[ **ES** ] - **HI THICK PARA CREAR PAREDES VENTILADAS.** Las paredes ventiladas realizadas con Hithick son transpirantes y cuidadas desde el punto de vista estético, protegen además eficazmente las superficies subyacentes, garantizando un elevado nivel de aislación a los edificios.

[ **RU** ] - **HI THICK ДЛЯ ВЕНТИЛИРУЕМЫХ ФАСАДОВ.** Вентилируемые стены, выполненные с помощью Hithick, являются воздухопроницаемыми, обладают хорошими эстетическими свойствами и позволяют эффективно проектировать подлежащие поверхности, обеспечивая высокую степень изоляции зданий.





Health Club







WALL Stoneone Dark 45x90 rett. - 18"x36" rect.  
FLOOR Stoneone Dark 45x90 rett. - 18"x36" rect.





WALL Stoneone Dark 45x90 rett. - 18"x36" rect.  
 FLOOR Stoneone Dark 45x90 rett. - 18"x36" rect.



WALL Stoneone Dark 45x90 rett. - 18"x36" rect.  
 FLOOR Stoneone Dark 45x90 rett. - 18"x36" rect.





# IDEALE PER LE PISCINE NON SI DETERIORA NON SI SCIVOLA NON CAMBIA COLORE

**Ideal for swimming pools, does not deteriorate, it is non-slip and colour remains fast.**

**[IT]** - Hi Thick è il prodotto ideale per la tua piscina grazie alle sue proprietà antiscivolo e ai numerosi pezzi speciali utili a completare la posa.

**[EN]** - Hi Thick is the ideal product for your swimming pool, thanks to its non-slip properties and the numerous special trims that can be used to complete installation.

**[FR]** - IL EST IDÉAL POUR LES ABORDS DE PISCINES, CAR IL NE S'ABÎME PAS, NE GLISSE PAS, NI NE CHANGE DE COULEUR. Hi Thick est le produit idéal pour habiller les abords de votre piscine grâce à ses propriétés antidérapantes et à ses nombreuses pièces spéciales qui permettent de compléter la pose.

**[DE]** - IDEAL FÜR SCHWIMMBECKEN, VERFÄLLT NICHT, RUTSCHT NICHT, VERÄNDERT DIE FARBE NICHT. Hi Thick ist dank seiner Rutschhemmung und der zahlreichen für die Vollendung der Installation nützlichen Formteile das ideale Produkt für Ihr Schwimmbecken.

**[ES]** - IDEAL PARA PISCINAS, NO SE ARRUIÑA, ES ANTIDESLIZANTE, NO CAMBIA COLOR. Hi Thick es el producto ideal para la piscina por sus propiedades antideslizantes y las numerosas piezas especiales, útiles para completar la colocación.

**[RU]** - ИДЕАЛЬНО ПОДХОДИТ ДЛЯ БАССЕЙНОВ, НЕ ПОРЯЩАЯСЯ, ПРОТИВОСКОЛЬЗЯЩАЯ, НЕ МЕНЯЮЩАЯ ЦВЕТ. Hi Thick – это идеальный материал для вашего бассейна благодаря противоскользящим свойствам и многочисленным специальным элементам, позволяющим дополнить укладку.

Arkiquartz Pumice 45x90 cm rett. - 18"x36" rect.  
Fiemme Bruno 30x120 - cm rett. 12"x48" rect.









WALL Stoneone Dark 45x90 rett. - 18"x36" rect.  
FLOOR Stoneone Dark 45x90 rett. - 18"x36" rect.





WALL Stoneone Dark 45x90 rett. - 18"x36" rect.  
FLOOR Stoneone Dark 45x90 rett. - 18"x36" rect.



WALL Stoneone Dark 45x90 rett. - 18"x36" rect.  
FLOOR Stoneone Dark 45x90 rett. - 18"x36" rect.





Stoneone Ivory 60x60 rett. - 24"x24" rect.





Stoneone Ivory 60x60 rett. - 24"x24" rect.

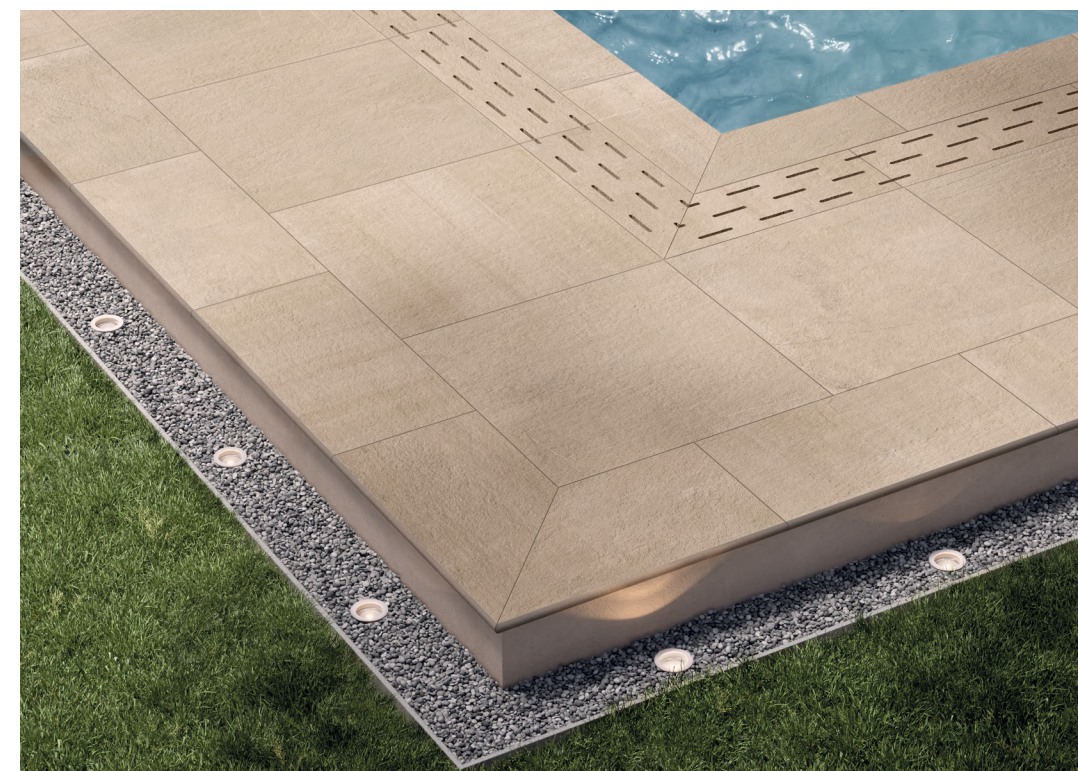

Stoneone Ivory 60x60 rett. - 24"x24" rect.













Arkiquartz Leaf 60x120 cm rett. - 24"x48" rect.













Fiemme Bruno 30x120 - 12"x48"





[ EN ] - HITHICK COLLECTIONS

[ FR ] - COLLECTIONS HITHICK

[ DE ] - KOLLEKTIONEN HITHICK

[ ES ] - COLECCIONES HITHICK

[ RU ] - КОЛЛЕКЦИИ HITHICK



**6 FORMATI**  
**3 LOOK**  
**11 COLLEZIONI**  
**56 COLORI**

6 SIZES 3 LOOKS 11 COLLECTIONS 56 COLOURS  
 6 FORMATS 3 LOOKS 11 COLLECTIONS 56 COULEURS  
 6 LOOKS 3 FORMATE 11 KOLLEKTIONEN 56 FARBEN  
 6 LOOK 3 FORMATOS 11 COLECCIONES 56 COLORES  
 6 ДИЗАЙНА 3 ФОРМАТОВ 11 КОЛЛЕКЦИЙ 56 ЦВЕТА

STONE LOOK | 20 mm

80x80 / 32"x32"

ARKISTONE



ARKISTONE Light



ARKISTONE Silver

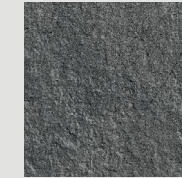

ARKISTONE Dark

HISTORICA

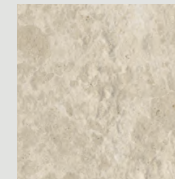

HISTORICA Rialto

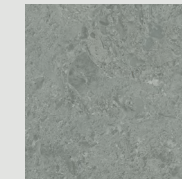

HISTORICA Nautilus

60x120 / 24"x48"

ARKIQUARTZ



ARKIQUARTZ Arctic

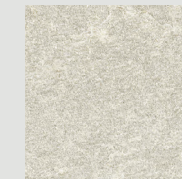

ARKIQUARTZ Pumice



ARKIQUARTZ Pearl



ARKIQUARTZ Titanium

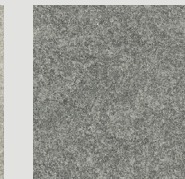

ARKIQUARTZ Graphite



ARKIQUARTZ Leaf

ARKISTONE



ARKISTONE Light



ARKISTONE Silver



ARKISTONE Dark

HISTORICA

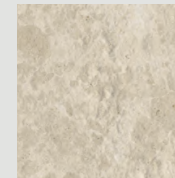

HISTORICA Rialto



HISTORICA Nautilus

MATRIX

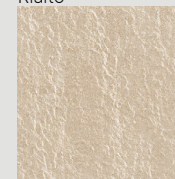

MATRIX Beige

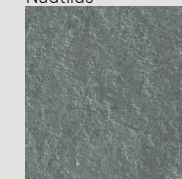

MATRIX Silver

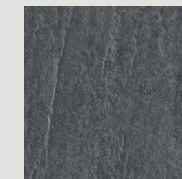

MATRIX Dark



STONE LOOK | 20 mm

60x60 / 24"x24"

ARKISTONE



ARKISTONE Light



ARKISTONE Silver

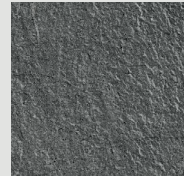

ARKISTONE Dark

STONEONE



STONEONE Ivory

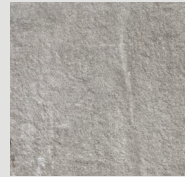

STONEONE Silver

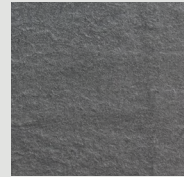

STONEONE Dark

STONELINE

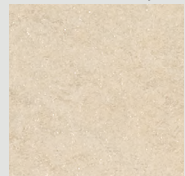

STONELINE Ivory

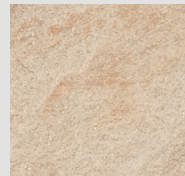

STONELINE Gold

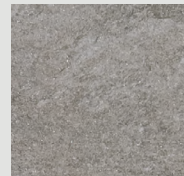

STONELINE Silver

STONE LOOK | 20 mm

45x90 / 18"x36"

ARKIQUARTZ

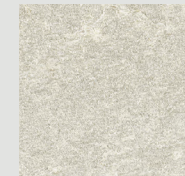

ARKIQUARTZ Pumice



ARKIQUARTZ Titanium



ARKIQUARTZ Graphite

OVERLAND

MARCA CORONA  
CONTRACT

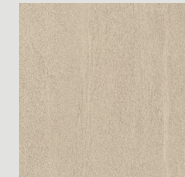

OVERLAND Sand

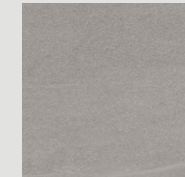

OVERLAND Silver

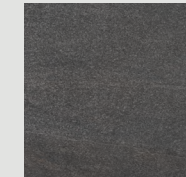

OVERLAND Dark

HISTORICA

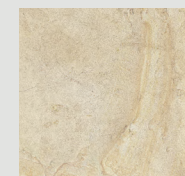

HISTORICA  
Chateaux

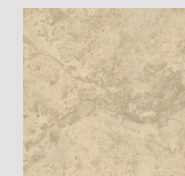

HISTORICA  
Thermae

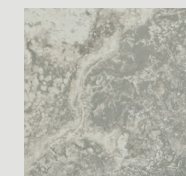

HISTORICA  
Phanteon

SPRINGSTONE

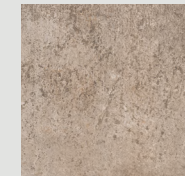

SPRINGSTONE Beige

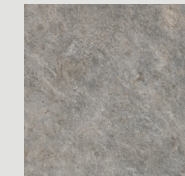

SPRINGSTONE Silver

STONEONE

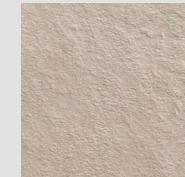

STONEONE Ivory

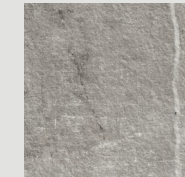

STONEONE Silver



STONEONE Dark

UNIVERSE



UNIVERSE Grey

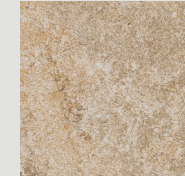

UNIVERSE Beige



CONCRETE LOOK | 20 mm

120x120 / 48"x48"

MULTIFORME

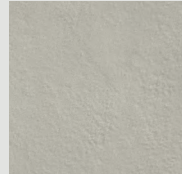

MULTIFORME Perla

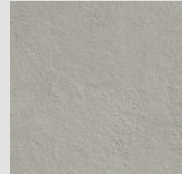

MULTIFORME Mica

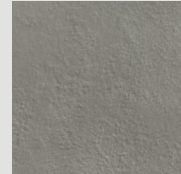

MULTIFORME Malta

80x80 / 32"x32"

MULTIFORME

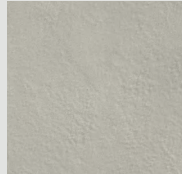

MULTIFORME Perla

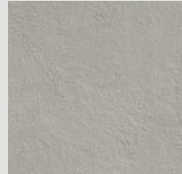

MULTIFORME Mica



MULTIFORME Malta

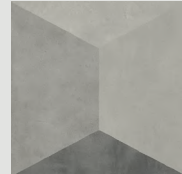

MULTIFORME Malta

60x60 / 24"x24"

STAGE

MARCA CORONA  
CONTRACT



STAGE Grey



STAGE Dark

30x120 / 12"x48"

FIEMME

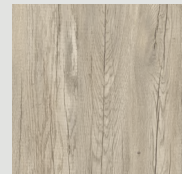

FIEMME Beige

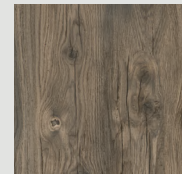

FIEMME Brown

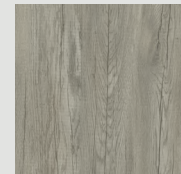

FIEMME Grey

WOOD LOOK | 20 mm





# ARKIQUARTZ



## CODICE PRODOTTO / PRODUCT CODE

Code produit. Artikelnummer.  
Código de producto. Код артикула

	Spessore/ Thickness	Arctic	Pumice	Pearl	Titanium	Graphite	Leaf
60x120 Strutt.Rett. - 24"x48" Struct.Rect.	20 mm	J033	J034	J133	J035	J036	J037
45x90 Strutt.Rett. - 18"x36" Struct.Rect.	20 mm	-	J209	-	J030	J031	-

## CARATTERISTICHE TECNICHE / TECHNICAL FEATURES

Caracteristiques techniques. Technische Eigenschaften.  
Características técnicas. Технические характеристики.

### Gres fine porcellanato colorato in massa / Fine full-body coloured porcelain stoneware

Grès cérame coloré pleine masse / Durchgefärbtes Feinsteinzeug  
Gres fino porcelánico coloreado en toda su masa / Керамогранит окрашенный в массе



V3

B.C.R.A. D.C.O.F. (BOT 3000) B.S.7976-2:2002 DIN 51130 DIN 51097 ISO 10545-13

Hi Thick > 0,40 ≥ 0,42 WET ≥ 36 DRY / ≥ 36 WET R11 A + B + C A-LA-HA

Per la disponibilità dei pezzi speciali, consultare la tabella a pagina 104 / For availability of special trims, consult the table on page 104 /

Pour la disponibilité des pièces, voir le tableau page 104 / Um zu erfahren, ob die Formteile verfügbar sind, bitte Einsicht in die Tabelle auf Seite 104 nehmen / Consultar la tabla en la página 104 para disponibilidad de piezas especiales / Для проверки наличия специальных деталей смотрите таблицу на странице 104

# ARKISTONE



## CODICE PRODOTTO / PRODUCT CODE

Code produit. Artikelnummer.  
Código de producto. Код артикула

	Spessore/ Thickness	Light	Silver	Dark
60x120 Strutt.Rett. - 24"x48" Struct.Rect.	20 mm	F126	F127	F128
80x80 Strutt.Rett. - 32"x32" Struct.Rect.	20 mm	I594	I595	I596
60x60 Strutt.Rett. - 24"x24" Struct.Rect.	20 mm	F123	F124	F125

## CARATTERISTICHE TECNICHE / TECHNICAL FEATURES

Caracteristiques techniques. Technische Eigenschaften.  
Características técnicas. Технические характеристики.

### Gres fine porcellanato colorato in massa / Fine full-body coloured porcelain stoneware

Grès cérame coloré pleine masse / Durchgefärbtes Feinsteinzeug  
Gres fino porcelánico coloreado en toda su masa / Керамогранит окрашенный в массе



V3

B.C.R.A. D.C.O.F. (BOT 3000) B.S.7976-2:2002 DIN 51130 DIN 51097 ISO 10545-13

Hi Thick > 0,40 ≥ 0,42 WET ≥ 36 DRY / ≥ 36 WET R11 A + B + C A-LA-HA

Per la disponibilità dei pezzi speciali, consultare la tabella a pagina 104 / For availability of special trims, consult the table on page 104 /

Pour la disponibilité des pièces, voir le tableau page 104 / Um zu erfahren, ob die Formteile verfügbar sind, bitte Einsicht in die Tabelle auf Seite 104 nehmen / Consultar la tabla en la página 104 para disponibilidad de piezas especiales / Для проверки наличия специальных деталей смотрите таблицу на странице 104



# FIEMME

BEIGE



BRUNO



GRIGIO



## CODICE PRODOTTO / PRODUCT CODE

Code produit. Artikelnummer.  
Código de producto. Код артикула

### Spessore/ Thickness

### Beige

### Bruno

### Grigio

	Spessore/ Thickness	Beige	Bruno	Grigio
30x120 Strutt.Rett. - 12"x48" Struct.Rect.	20 mm	1089	1091	1090

## CARATTERISTICHE TECNICHE / TECHNICAL FEATURES

Caracteristiques techniques. Technische Eigenschaften.  
Características técnicas. Технические характеристики.

### Gres fine porcellanato colorato in massa / Fine full-body coloured porcelain stoneware

Grès cérame coloré pleine masse / Durchgefärbtes Feinsteinzeug  
Gres fino porcelánico coloreado en toda su masa / Керамогранит окрашенный в массе



V3

### B.C.R.A.

### D.C.O.F. (BOT 3000)

### B.S.7976-2:2002

### DIN 51130

### DIN 51097

### ISO 10545-13

Hi Thick	> 0,40	≥ 0,42 WET	≥ 36 DRY / ≥ 36 WET	R11	A + B + C	A-LA-HA
----------	--------	------------	---------------------	-----	-----------	---------

Per la disponibilità dei pezzi speciali, consultare la tabella a pagina 104 / For availability of special trims, consult the table on page 104 /

Pour la disponibilité des pièces, voir le tableau page 104 / Um zu erfahren, ob die Formteile verfügbar sind, bitte Einsicht in die Tabelle auf Seite 104 nehmen / Consultar la tabla en la página 104 para disponibilidad de piezas especiales / Для проверки наличия специальных деталей смотрите таблицу на странице 104

# HISTORICA

RIALTO

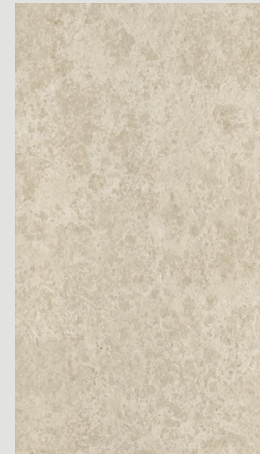

CHATEAU



THERMAE



PANTHEON



NAUTILUS

## CODICE PRODOTTO / PRODUCT CODE

Code produit. Artikelnummer.  
Código de producto. Код артикула

### Spessore/ Thickness

### Rialto

### Chateau

### Thermae

### Pantheon

### Nautilus

	Spessore/ Thickness	Rialto	Chateau	Thermae	Pantheon	Nautilus
60x120 Strutt.Rett. - 24"x48" Struct.Rect.	20 mm	1508	—	—	—	1599
45x90 Strutt.Rett. - 18"x36" Struct.Rect.	20 mm	—	1505	1506	1507	—
80x80 Strutt.Rett. - 32"x32" Struct.Rect.	20 mm	1597	—	—	—	1598

## CARATTERISTICHE TECNICHE / TECHNICAL FEATURES

Caracteristiques techniques. Technische Eigenschaften.  
Características técnicas. Технические характеристики.

### Gres fine porcellanato colorato in massa / Fine full-body coloured porcelain stoneware

Grès cérame coloré pleine masse / Durchgefärbtes Feinsteinzeug  
Gres fino porcelánico coloreado en toda su masa / Керамогранит окрашенный в массе



V3

### B.C.R.A.

### D.C.O.F. (BOT 3000)

### B.S.7976-2:2002

### DIN 51130

### DIN 51097

### ISO 10545-13

Hi Thick	> 0,40	≥ 0,42 WET	≥ 36 DRY / ≥ 36 WET	R11	A + B + C	A-LA-HA
----------	--------	------------	---------------------	-----	-----------	---------

Per la disponibilità dei pezzi speciali, consultare la tabella a pagina 104 / For availability of special trims, consult the table on page 104 /

Pour la disponibilité des pièces, voir le tableau page 104 / Um zu erfahren, ob die Formteile verfügbar sind, bitte Einsicht in die Tabelle auf Seite 104 nehmen / Consultar la tabla en la página 104 para disponibilidad de piezas especiales / Для проверки наличия специальных деталей смотрите таблицу на странице 104



# MATRIX



## CODICE PRODOTTO / PRODUCT CODE

Code produit. Artikelnummer.

Código de producto. Код артикула

### Spessore/ Thickness

Beige

Grey

Silver

Dark

60x120 Strutt.Rett. - 24"x48" Struct.Rect.

20 mm

E263

—

E264

E265

45x90 Strutt.Rett. - 18"x36" Struct.Rect.

20 mm

O617

9912

9913

9914

## CARATTERISTICHE TECNICHE / TECHNICAL FEATURES

Características técnicas. Technische Eigenschaften.

Características técnicas. Технические характеристики.

### Gres fine porcellanato colorato in massa / Fine full-body coloured porcelain stoneware

Grès cérame coloré pleine masse / Durchgefärbtes Feinsteinzeug

Gres fino porcelánico coloreado en toda su masa / Керамогранит окрашенный в массе



V3

B.C.R.A.

D.C.O.F. (BOT 3000)

B.S.7976-2:2002

DIN 51130

DIN 51097

ISO 10545-13

Hi Thick

&gt; 0,40

≥ 0,42 WET

≥ 36 DRY / ≥ 36 WET

R11

A + B + C

A-LA-HA

Per la disponibilità dei pezzi speciali, consultare la tabella a pagina 104 / For availability of special trims, consult the table on page 104 /

Pour la disponibilité des pièces, voir le tableau page 104 / Um zu erfahren, ob die Formteile verfügbar sind, bitte Einsicht in die Tabelle auf Seite 104 nehmen /

Consultar la tabla en la página 104 para disponibilidad de piezas especiales / Для проверки наличия специальных деталей смотрите таблицу на странице 104

# MULTIFORME

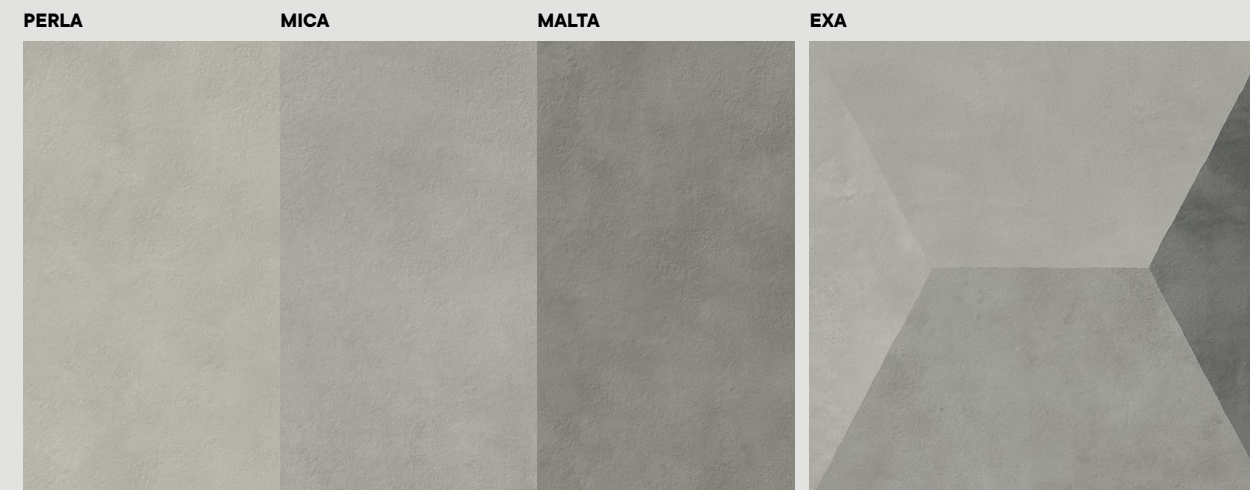

## CODICE PRODOTTO / PRODUCT CODE

Code produit. Artikelnummer.

Código de producto. Код артикула

### Spessore/ Thickness

Perla

Mica

Malta

Exa

120x120 Strutt.Rett. - 48"x48" Struct.Rect.

20 mm

I848

I805

I849

—

80x80 Strutt.Rett. - 32x32" Struct.Rect.

20 mm

I844

I845

I846

I847

## CARATTERISTICHE TECNICHE / TECHNICAL FEATURES

Características técnicas. Technische Eigenschaften.

Características técnicas. Технические характеристики.

### Gres fine porcellanato colorato in massa / Fine full-body coloured porcelain stoneware

Grès cérame coloré pleine masse / Durchgefärbtes Feinsteinzeug

Gres fino porcelánico coloreado en toda su masa / Керамогранит окрашенный в массе



V3

B.C.R.A.

D.C.O.F. (BOT 3000)

B.S.7976-2:2002

DIN 51130

DIN 51097

ISO 10545-13

Hi Thick

&gt; 0,40

≥ 0,42 WET

≥ 36 DRY / ≥ 36 WET

R11

A + B + C

A-LA-HA

Per la disponibilità dei pezzi speciali, consultare la tabella a pagina 104 / For availability of special trims, consult the table on page 104 /

Pour la disponibilité des pièces, voir le tableau page 104 / Um zu erfahren, ob die Formteile verfügbar sind, bitte Einsicht in die Tabelle auf Seite 104 nehmen /

Consultar la tabla en la página 104 para disponibilidad de piezas especiales / Для проверки наличия специальных деталей смотрите таблицу на странице 104



# OVERLAND

MARCA CORONA  
CONTRACT



CODICE PRODOTTO / PRODUCT CODE Code produit. Artikelnummer. Código de producto. Код артикула	Spessore/ Thickness	Sand	Silver	Dark
45x90 Strutt.Rect. - 18"x36" Struct.Rect.	20 mm	E413	E414	E415

## CARATTERISTICHE TECNICHE / TECHNICAL FEATURES

Caracteristiques techniques. Technische Eigenschaften.  
Características técnicas. Технические характеристики.

### Gres fine porcellanato colorato in massa / Fine full-body coloured porcelain stoneware

Grès cérame coloré pleine masse / Durchgefärbtes Feinsteinzeug  
Gres fino porcelánico coloreado en toda su masa / Керамогранит окрашенный в массе



	B.C.R.A.	D.C.O.F. (BOT 3000)	B.S.7976-2:2002	DIN 51130	DIN 51097	ISO 10545-13
<b>Hi Thick</b>	> 0,40	≥ 0,42 WET	≥ 36 DRY / ≥ 36 WET	R11	A + B + C	A-LA-HA

**Per la disponibilità dei pezzi speciali, consultare la tabella a pagina 104 / For availability of special trims, consult the table on page 104 /**

Pour la disponibilité des pièces, voir le tableau page 104 / Um zu erfahren, ob die Formteile verfügbar sind, bitte Einsicht in die Tabelle auf Seite 104 nehmen /  
Consultar la tabla en la página 104 para disponibilidad de piezas especiales / Для проверки наличия специальных деталей смотрите таблицу на странице 104

# SPRINGSTONE



CODICE PRODOTTO / PRODUCT CODE Code produit. Artikelnummer. Código de producto. Код артикула	Spessore/ Thickness	Beige	Silver
45x90 Strutt.Rect. - 18"x36" Struct.Rect.	20 mm	D619	D620

## CARATTERISTICHE TECNICHE / TECHNICAL FEATURES

Caracteristiques techniques. Technische Eigenschaften.  
Características técnicas. Технические характеристики.

### Gres fine porcellanato colorato in massa / Fine full-body coloured porcelain stoneware

Grès cérame coloré pleine masse / Durchgefärbtes Feinsteinzeug  
Gres fino porcelánico coloreado en toda su masa / Керамогранит окрашенный в массе



	B.C.R.A.	D.C.O.F. (BOT 3000)	B.S.7976-2:2002	DIN 51130	DIN 51097	ISO 10545-13
<b>Hi Thick</b>	> 0,40	≥ 0,42 WET	≥ 36 DRY / ≥ 36 WET	R11	A + B + C	A-LA-HA

**Per la disponibilità dei pezzi speciali, consultare la tabella a pagina 104 / For availability of special trims, consult the table on page 104 /**

Pour la disponibilité des pièces, voir le tableau page 104 / Um zu erfahren, ob die Formteile verfügbar sind, bitte Einsicht in die Tabelle auf Seite 104 nehmen /  
Consultar la tabla en la página 104 para disponibilidad de piezas especiales / Для проверки наличия специальных деталей смотрите таблицу на странице 104



# STAGE

MARCA CORONA  
CONTRACT

GREY

DARK



## CODICE PRODOTTO / PRODUCT CODE

Code produit. Artikelnummer.  
Código de producto. Код артикула

**Spessore/  
Thickness**

**Grey**

**Dark**

60x60 Strutt.Rect. - 24"x24" Struct.Rect.

20 mm

D522

D523

## CARATTERISTICHE TECNICHE / TECHNICAL FEATURES

Características técnicas. Technische Eigenschaften.  
Características técnicas. Технические характеристики.



V2

### Gres fine porcellanato colorato in massa / Fine full-body coloured porcelain stoneware

Grès cérame coloré pleine masse / Durchgefärbtes Feinsteinzeug  
Gres fino porcelánico coloreado en toda su masa / Керамогранит окрашенный в массе

B.C.R.A.

D.C.O.F. (BOT 3000)

B.S.7976-2:2002

DIN 51130

DIN 51097

ISO 10545-13

Hi Thick

&gt; 0,40

≥ 0,42 WET

≥ 36 DRY / ≥ 36 WET

R11

A + B + C

A-LA-HA

**Per la disponibilità dei pezzi speciali, consultare la tabella a pagina 104 / For availability of special trims, consult the table on page 104 /**

Pour la disponibilité des pièces, voir le tableau page 104 / Um zu erfahren, ob die Formteile verfügbar sind, bitte Einsicht in die Tabelle auf Seite 104 nehmen /  
Consultar la tabla en la página 104 para disponibilidad de piezas especiales / Для проверки наличия специальных деталей смотрите таблицу на странице 104

# STONELINE

IVORY

GOLD

SILVER



## CODICE PRODOTTO / PRODUCT CODE

Code produit. Artikelnummer.  
Código de producto. Код артикула

**Spessore/  
Thickness**

**Ivory**

**Gold**

**Silver**

60x60 Strutt.Rect. - 24"x24" Struct.Rect.

20 mm

8361

8406

8407

## CARATTERISTICHE TECNICHE / TECHNICAL FEATURES

Características técnicas. Technische Eigenschaften.  
Características técnicas. Технические характеристики.



V3

### Gres fine porcellanato colorato in massa / Fine full-body coloured porcelain stoneware

Grès cérame coloré pleine masse / Durchgefärbtes Feinsteinzeug  
Gres fino porcelánico coloreado en toda su masa / Керамогранит окрашенный в массе

B.C.R.A.

D.C.O.F. (BOT 3000)

B.S.7976-2:2002

DIN 51130

DIN 51097

ISO 10545-13

Hi Thick

&gt; 0,40

≥ 0,42 WET

≥ 36 DRY / ≥ 36 WET

R11

A + B + C

A-LA-HA

**Per la disponibilità dei pezzi speciali, consultare la tabella a pagina 104 / For availability of special trims, consult the table on page 104 /**

Pour la disponibilité des pièces, voir le tableau page 104 / Um zu erfahren, ob die Formteile verfügbar sind, bitte Einsicht in die Tabelle auf Seite 104 nehmen /  
Consultar la tabla en la página 104 para disponibilidad de piezas especiales / Для проверки наличия специальных деталей смотрите таблицу на странице 104



# STONEONE



<b>CODICE PRODOTTO / PRODUCT CODE</b> Code produit. Artikelnummer. Código de producto. Код артикула	<b>Spessore/ Thickness</b>	<b>Ivory</b>	<b>Silver</b>	<b>Dark</b>
45x90 Strutt.Rett. - 18"x36" Struct.Rect.	20 mm	0741	0742	0743
60x60 Strutt.Rett. - 24"x24" Struct.Rect.	20 mm	0738	0739	0740

## CARATTERISTICHE TECNICHE / TECHNICAL FEATURES

Caracteristiques techniques. Technische Eigenschaften.  
Características técnicas. Технические характеристики.



### Gres fine porcellanato colorato in massa / Fine full-body coloured porcelain stoneware

Grès cérame coloré pleine masse / Durchgefärbtes Feinsteinzeug  
Gres fino porcelánico coloreado en toda su masa / Керамогранит окрашенный в массе

	<b>B.C.R.A.</b>	<b>D.C.O.F. (BOT 3000)</b>	<b>B.S.7976-2:2002</b>	<b>DIN 51130</b>	<b>DIN 51097</b>	<b>ISO 10545-13</b>
<b>Hi Thick</b>	> 0,40	≥ 0,42 WET	≥ 36 DRY / ≥ 36 WET	R11	A + B + C	A-LA-HA

**Per la disponibilità dei pezzi speciali, consultare la tabella a pagina 104 / For availability of special trims, consult the table on page 104 /**

Pour la disponibilité des pièces, voir le tableau page 104 / Um zu erfahren, ob die Formteile verfügbar sind, bitte Einsicht in die Tabelle auf Seite 104 nehmen /  
Consultar la tabla en la página 104 para disponibilidad de piezas especiales / Для проверки наличия специальных деталей смотрите таблицу на странице 104

# UNIVERSE



<b>CODICE PRODOTTO / PRODUCT CODE</b> Code produit. Artikelnummer. Código de producto. Код артикула	<b>Spessore/ Thickness</b>	<b>Grey</b>	<b>Beige</b>
45x90 Strutt.Rett. - 18"x36" Struct.Rect.	20 mm	8916	8917

## CARATTERISTICHE TECNICHE / TECHNICAL FEATURES

Caracteristiques techniques. Technische Eigenschaften.  
Características técnicas. Технические характеристики.



### Gres fine porcellanato colorato in massa / Fine full-body coloured porcelain stoneware

Grès cérame coloré pleine masse / Durchgefärbtes Feinsteinzeug  
Gres fino porcelánico coloreado en toda su masa / Керамогранит окрашенный в массе

	<b>B.C.R.A.</b>	<b>D.C.O.F. (BOT 3000)</b>	<b>B.S.7976-2:2002</b>	<b>DIN 51130</b>	<b>DIN 51097</b>	<b>ISO 10545-13</b>
<b>Hi Thick</b>	> 0,40	≥ 0,42 WET	≥ 36 DRY / ≥ 36 WET	R11	A + B + C	A-LA-HA

**Per la disponibilità dei pezzi speciali, consultare la tabella a pagina 104 / For availability of special trims, consult the table on page 104 /**

Pour la disponibilité des pièces, voir le tableau page 104 / Um zu erfahren, ob die Formteile verfügbar sind, bitte Einsicht in die Tabelle auf Seite 104 nehmen /  
Consultar la tabla en la página 104 para disponibilidad de piezas especiales / Для проверки наличия специальных деталей смотрите таблицу на странице 104



# PEZZI SPECIALI 2 CM

SPECIAL PIECES 2 CM

[ IT ] — I pezzi speciali di Hithick permettono di progettare ambienti dalla forte continuità progettuale, favoriscono la sicurezza delle superfici e proteggono le strutture da infiltrazioni d'acqua.

[ EN ] — The special trim pieces of Hithick ensure design environments with planning continuity, favoring the safety of surfaces while at the same time protecting the framework from water infiltration.

[ FR ] — Les pièces spéciales d'Hithick permettent de concevoir des espaces d'une forte continuité conceptuelle, favorisent la sécurité des surfaces et protègent les structures contre les infiltrations d'eau.

[ DE ] — Die Formteile von Hithick sorgen für gestalterische Kontinuität des Ambientes, begünstigen die Sicherheit der Oberflächen und schützen die Strukturen gegen das Eindringen von Wasser.

[ ES ] — Las piezas especiales Hithick permiten proteger ambientes con una clara continuidad de proyecto, favorecen la seguridad de las superficies y protegen las estructuras de las infiltraciones de agua.

[ RU ] — Специальные элементы Hithick позволяют проектировать пространства с высокой композиционной преемственностью, способствуют безопасности поверхностей и защищают конструкции от проникновения воды.

## PEZZI SPECIALI HITHICK HITHICK SPECIAL PIECES

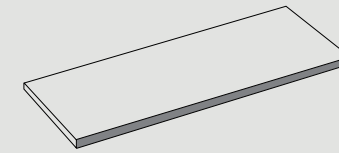

**SCALINO**  
STEP

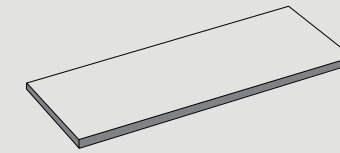

**ANGOLO SCALINO**  
STEP CORNER

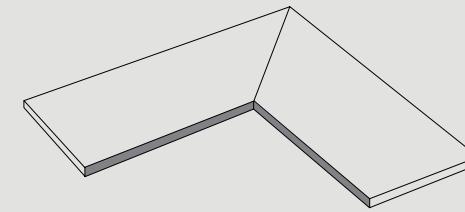

**ANGOLO INTERNO**  
INTERNAL CORNER TILE

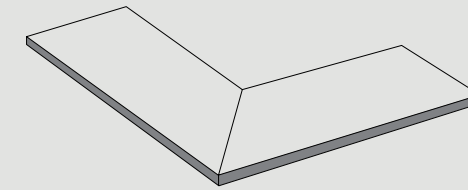

**ANGOLO ESTERNO**  
EXTERNAL CORNER TILE

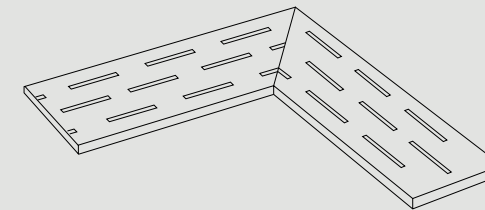

**ANGOLO GRIGLIA**  
GRID CORNER TILE

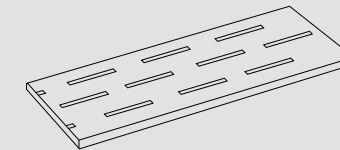

**GRIGLIA**  
GRID TILE

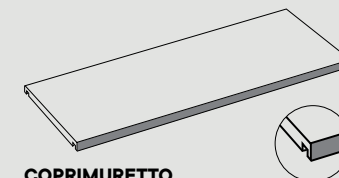

**COPRIMURETTO**  
LOW WALL COVER

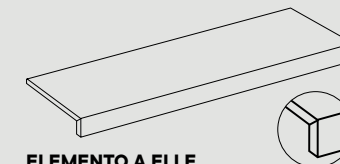

**ELEMENTO A ELLE**  
L BORDER

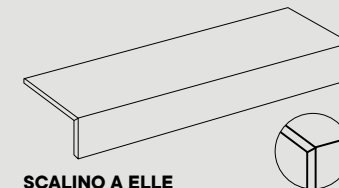

**SCALINO A ELLE**  
L STEP

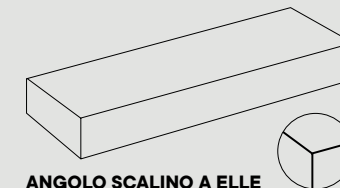

**ANGOLO SCALINO A ELLE**  
L STEP CORNER

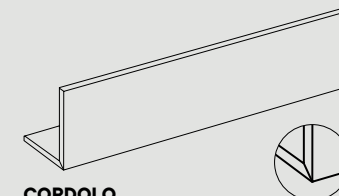

**CORDOLO**  
CURB

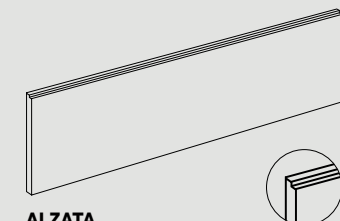

**ALZATA**  
RISER

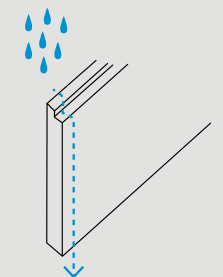



**FINITURE COSTA PEZZI SPECIALI**  
 SPECIAL PIECES EDGE FINISH

[ IT ] — I pezzi speciali Hithick sono disponibili in due versioni, una con bordo toro e una con bordo lucidato. La versione con bordo toro è caratterizzata da una bordatura arrotondata con spigoli smussati per eleganti finiture. La versione costa lucida si distingue per il taglio netto del bordo e la sua lucidatura per soluzioni di arredo minimali.

[ EN ] — Hithick is available in two versions, one with a bull nose edge and one with a polished edge. The bull nose edge version features a rounded edge with beveled corners for elegant finishes. The version with a beveled polished finish stands out thanks to the clean cut edge and polishing for minimal furnishing finishes.

[ FR ] — Hithick est disponible en deux versions, une avec le nez de marche et une avec un bord poli. La version avec nez de marche est caractérisée par une bordure arrondie avec des angles émoussés pour créer d'élégantes finitions. La version chant poli se distingue par le découpe nette du bord et pour le polissage pour des solutions décoratives minimalistes.

[ DE ] — Hithick ist in zwei Versionen verfügbar, mit Vollrundkante oder mit glänzender Kante. Die Version Vollrundkante kennzeichnet sich durch abgerundete Kanten, um elegante Finishes zu schaffen. Die Version glänzende Kante unterscheidet sich durch einen klaren Kantenschnitt und den Glanz, für minimalistische Einrichtungslösungen.

[ ES ] — Hithick está disponible en dos versiones, una con borde toro y la otra con borde lustrado. La versión con borde toro se caracteriza por un margen redondeado con esquinas achaflanadas para obtener elegantes acabados. La versión con lomo lustrado se distingue por el corte neto del borde y su pulimento ideal para soluciones de decoración minimalistas.

[ RU ] — Плитки Hithick предусмотрены в двух версиях, с закругленным и шлифованным краем. Версия с округлым краем характеризуется закругленными каймой и краями для элегантной отделкой. Версия со шлифованным краем отличается чистой линией кромки и блеском для решений в минималистском стиле.

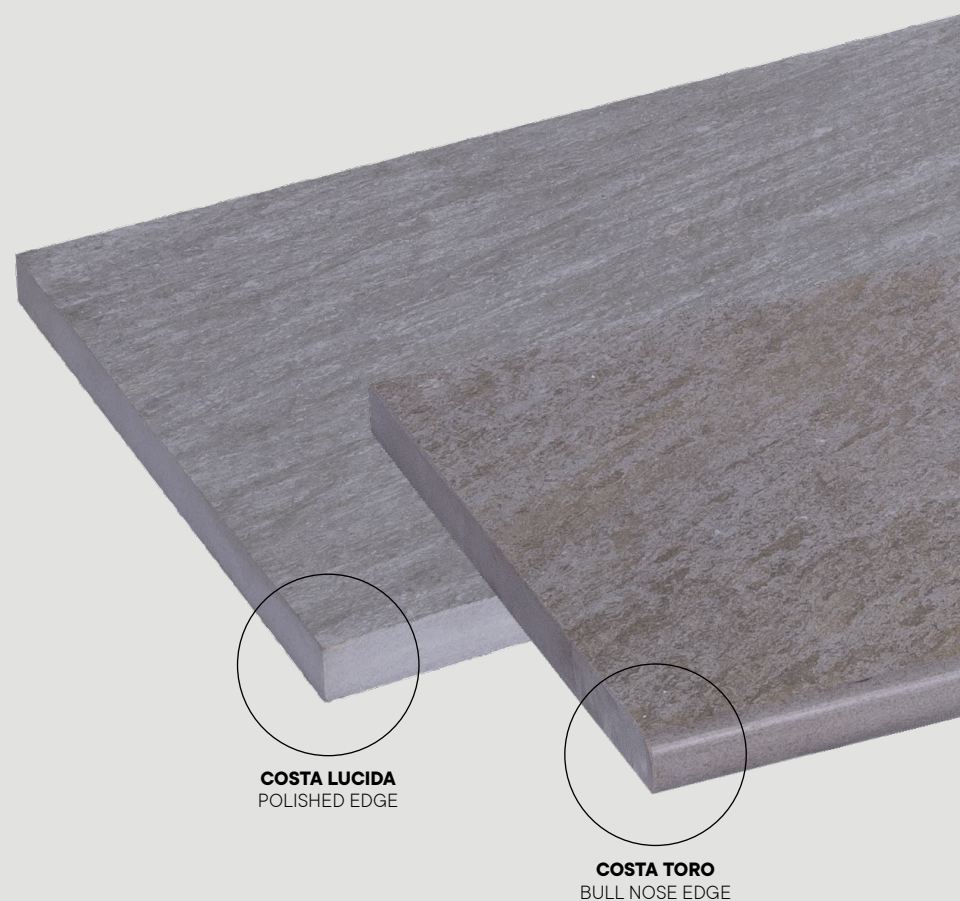
**COSTA LUCIDA**  
 POLISHED EDGE

**COSTA TORO**  
 BULL NOSE EDGE

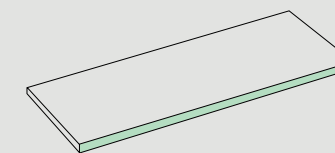
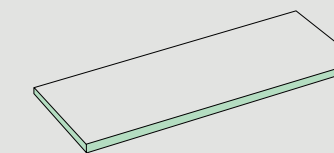
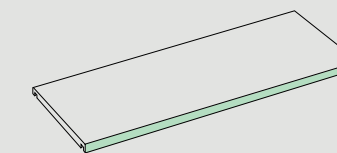
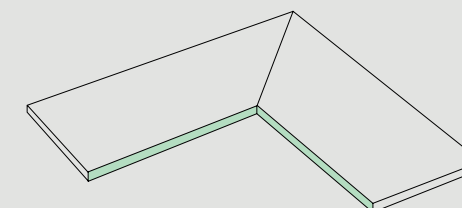
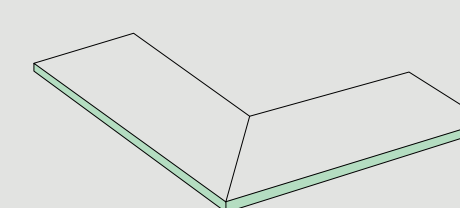
**FINITURA COSTA LUCIDA**  
 POLISHED EDGE FINISH

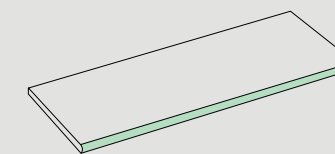
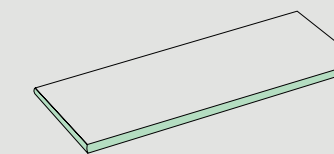
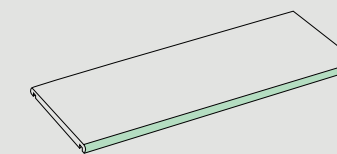
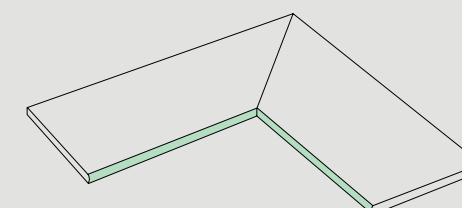
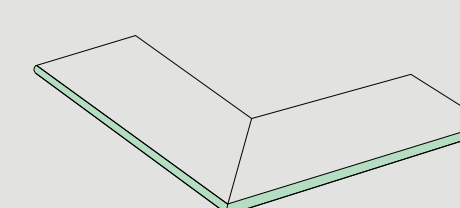
**SCALINO COSTA LUCIDA**  
 POLISHED EDGE STEP

**ANGOLO SCALINO COSTA LUCIDA**  
 POLISHED EDGE STEP CORNER

**COPRIMURETTO COSTA LUCIDA**  
 POLISHED EDGE LOW WALL COVER

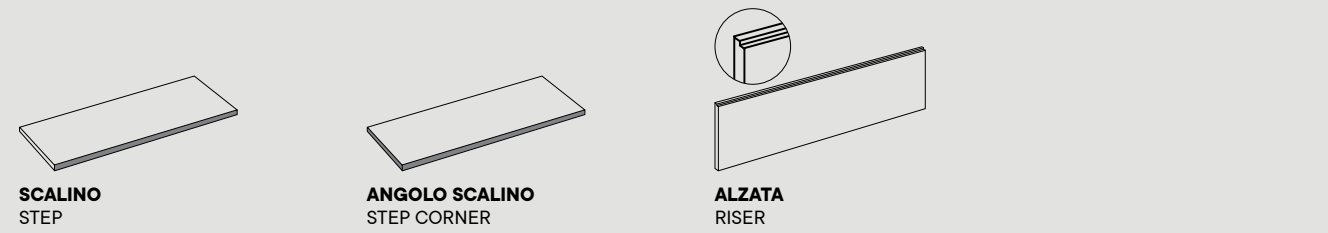
**ANGOLO INTERNO COSTA LUCIDA**  
 POLISHED EDGE INTERNAL CORNER TILE

**ANGOLO ESTERNO COSTA LUCIDA**  
 POLISHED EDGE EXTERNAL CORNER TILE

**FINITURA COSTA TORO**  
 BULL NOSE EDGE FINISH

**SCALINO COSTA TORO**  
 BULL NOSE EDGE STEP

**ANGOLO SCALINO COSTA TORO**  
 BULL NOSE EDGE STEP CORNER

**COPRIMURETTO COSTA TORO**  
 BULL NOSE EDGE LOW WALL COVER

**ANGOLO INTERNO COSTA TORO**  
 BULL NOSE EDGE INTERNAL CORNER TILE

**ANGOLO ESTERNO COSTA TORO**  
 BULL NOSE EDGE EXTERNAL CORNER TILE



**ESEMPI DI APPLICAZIONE: SCALA CLASSICA**  
APPLICATION EXAMPLES: CLASSIC STAIRCASE



**SCALINO**  
STEP

**ANGOLO SCALINO**  
STEP CORNER

**ALZATA**  
RISER

[ IT ] — Lo **scalino** è disponibile a costa lucida o con bordo arrotondato. È abbinabile all'**alzata** con scuretto, che misura dai 15 ai 20 cm d'altezza e ha una scanalatura che drena l'acqua ed evita gli accumuli.

[ DE ] — Die **Stufe** ist mit glänzender oder mit abgerundeter Kante erhältlich. Kombinierbar mit der **Setzstufe** mit Falzbearbeitung, von 15 bis 20 cm Höhe, mit Wasserrillen, die das Wasser abfließen lassen und somit Staunässe vermeiden.

[ EN ] — The **step** is available with beveled polished edge or rounded edge. It can be combined with grooved **riser** that measures from 15 to 20 cm in height and has a groove that channels the water away and avoids the build-up of water.

[ ES ] — El **escalón** está disponible con lomo lustrado o con borde redondeado. Es combinable con la **contrahuella** con postigo, que mide de 15 a 20 cm de altura y presenta una estriado que dreña el agua y evita las acumulaciones.

[ FR ] — La **marche** est disponible avec chant poli ou bord arrondi. Elle peut être combinée avec la **contremarche** et cannelure, qui mesure de 15 à 20 cm de hauteur, et possède une rigole qui draine l'eau et évite les accumulations.

[ RU ] — **Ступень** предлагается со шлифованным краем или закругленной кромкой. Сочетается с **подступенком** с выступом высотой от 15 до 20 см, который имеет паз для слива воды и предотвращения ее застаивания.

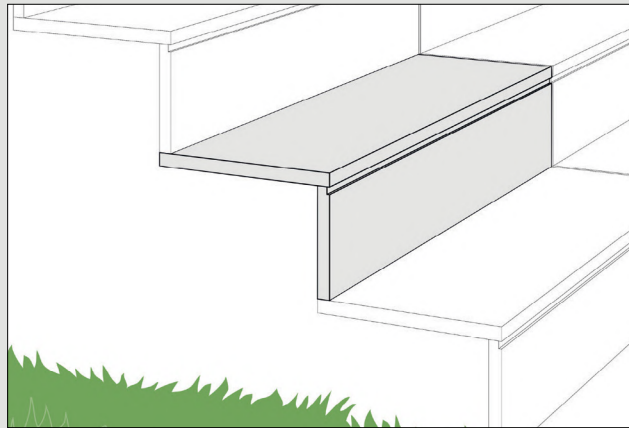

**ESEMPI DI ABBINAMENTO / EXAMPLES OF COMBINATIONS**

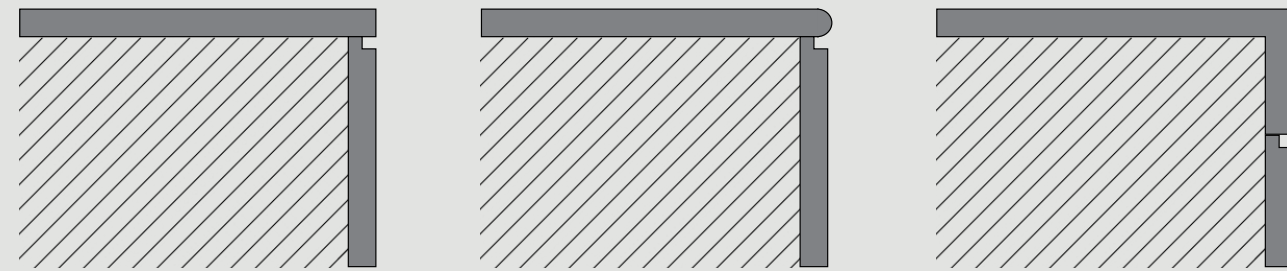

**SCALINO COSTA LUCIDA + ALZATA**  
POLISHED EDGE STEP + RISER

**SCALINO COSTA TORO + ALZATA**  
BULL NOSE EDGE STEP + RISER

**SCALINO A L + ALZATA**  
L STEP + RISER



**ESEMPI DI APPLICAZIONE: SCALA CON PASSO LUNGO**  
APPLICATION EXAMPLES: STAIR WITH LONG STEP-TREAD

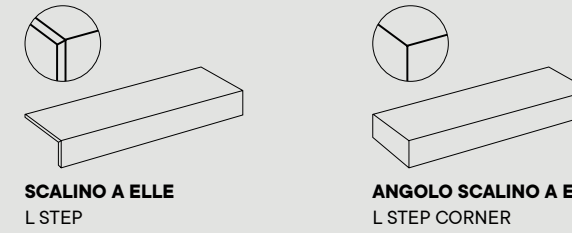

**SCALINO A ELLE**  
L STEP

**ANGOLO SCALINO A ELLE**  
L STEP CORNER

[ IT ] — Con il bordo alto 12 cm, sono ideali per la posa di scalini che non necessitano di alzata.

[ DE ] — Mit hohem Rand von 12 cm sind sie ideal für die Verlegung von Stufen, die keine Setzstufe benötigen.

[ EN ] — With a top edge of 12 cm, they are ideal for installation of steps that do not need a riser.

[ ES ] — Con el borde alto 12 cm, son ideales para la colocación de escalones que no requieren contrahuella.

[ FR ] — Avec le bord de 12 cm de hauteur, ils sont parfaits pour la pose de marches qui ne nécessitent pas de contremarche.

[ RU ] — Имея высоту края 12 см, они идеальны для укладки ступеней без подступенка.

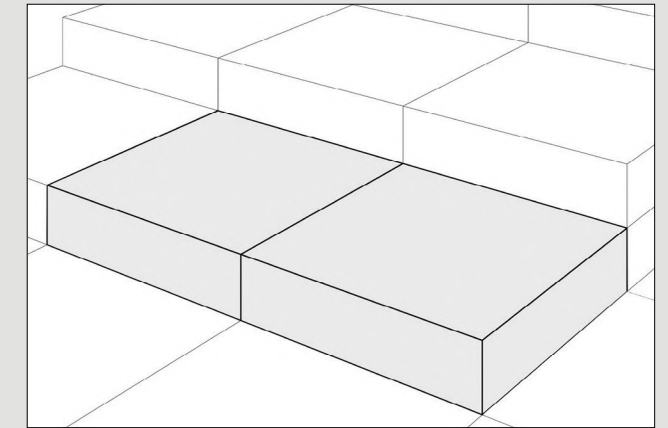

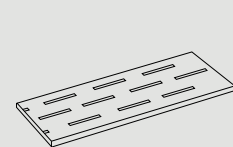
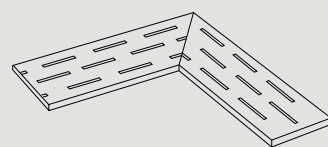
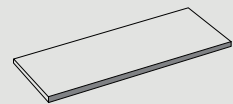
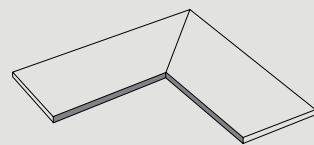
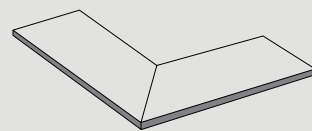

**ESEMPI DI APPLICAZIONE: PEZZI SPECIALI PER PISCINE**  
 APPLICATION EXAMPLES: SPECIAL PIECES FOR SWIMMING POOLS

**GRIGLIA**  
 GRID TILE

**ANGOLO GRIGLIA**  
 GRID CORNER TILE

**SCALINO**  
 STEP

**ANGOLO INTERNO**  
 INTERNAL CORNER TILE

**ANGOLO ESTERNO**  
 EXTERNAL CORNER TILE

[ IT ] — **Griglia e angolo griglia** destro e sinistro. Per la raccolta dell'acqua in uscita, il completamento ideale della piscina. **Angolo interno** destro e sinistro. Con bordo lineare o a toro, consente il rivestimento dei bordi della piscina a contatto con l'acqua.

[ EN ] — **Grid and DH and LH grid corner tile.** For the channeling away of water, the ideal finish for swimming-pools. DH and LH **internal corner tile.** With straight edge or bullnose edge, it means being able to cover swimming-pool edges in contact with water.

[ FR ] — **Grille et angle de grille** droit et gauche. Pour recueillir l'eau qui s'écoule, le complément idéal de la piscine. **Angle interne** droit et gauche. Avec un bord linéaire ou un nez de marche, il revêt les bords de la piscine en contact avec l'eau.

[ DE ] — **Gitter und Gitterecke** rechts und links. Für das Sammeln von auslaufendem Wasser, als ideale abschließende Ergänzung für Schwimmbäder. **Innenecke** rechts und links. Die Innenecke mit gerader Kante oder mit Vollrundkante ermöglicht die abschließende Gestaltung der Schwimmbadränder, die mit Wasser in Kontakt kommen.

[ ES ] — **Rejilla y esquina rejilla** derecha e izquierda. Para recoger el agua que sale, el acabado ideal para la piscina. Esquina interior derecha e izquierda. Con borde lineal o toro, permite el revestimiento de los bordes de la piscina en contacto con el agua.

[ RU ] — **Решетка и угол решетки** справа и слева. Для сбора выходящей воды, идеальное дополнение для бассейна. **Внутренний угол** справа и слева. С прямым или закругленным краем, позволяет отделять стенки бассейна, находящиеся в контакте с водой.

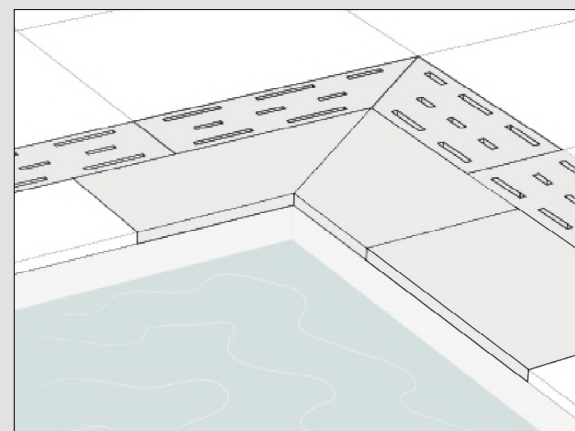

[ IT ] — **Angolo esterno** destro e sinistro. Da utilizzare per rifinire i bordi delle piscine rialzate. Disponibile con bordo lineare o a toro.

[ EN ] — **DH and LH external corner tile.** To be used to finish borders of raised swimming-pools. Available with straight or bullnose edge.

[ FR ] — **Angle externe** droit et gauche. À utiliser pour finir les bords des piscines surélevées. Disponible avec le bord linéaire ou le nez de marche.

[ DE ] — **Außenecke** rechts und links. Mit ihr können die äußeren Ränder von erhöhten Pools vervollständigt werden. Erhältlich mit gerader Kante oder mit Vollrundkante.

[ ES ] — **Esquina exterior** derecha e izquierda. A emplear para acabar los bordes de las piscinas elevadas. Disponible con borde lineal o toro.

[ RU ] — **Наружный угол** справа и слева. Для отделки наружных стенок приподнятых бассейнов. Предлагается с прямым или закругленным краем.

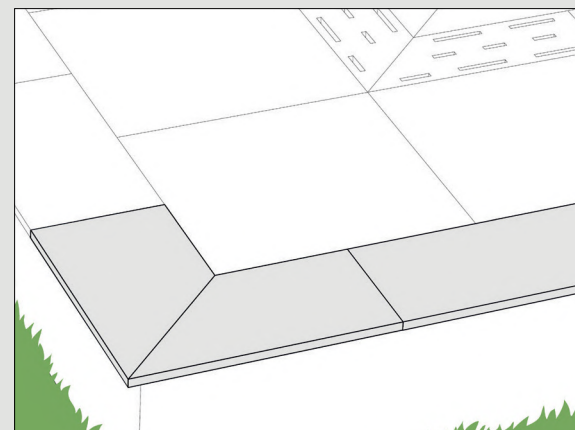
**PEZZI SPECIALI PER FINITURE**  
 SPECIAL PIECES FOR FINISHES

**COPRIMURETTO**  
 LOW WALL COVER

**ELEMENTO A ELLE**  
 L BORDER

**CORDOLO**  
 CURB

[ IT ] — **Cordolo** a L per i muretti di contenimento. Utile per creare i bordi dei vialetti o canalette per fare scorrere cavi e tubi.

[ EN ] — **L curb** for retaining walls. Useful to create the borders of pathways or channels for cabling or where piping can be hidden.

[ FR ] — **Bordure** en L pour les murets de soutènement. Utile pour créer les bords des allées ou des petites rigoles pour faire passer les câbles et les tuyaux.

[ DE ] — **L-Element** für Stützmauern. Damit können Randbereiche von Zufahrten oder Rinnen geschaffen werden, um Kabel und Rohre durchzuführen.

[ ES ] — **Bordillo** en forma de L para los muros de contención. Útil para crear los bordes de senderos o canalinas para hacer pasar cables y tubos.

[ RU ] — **L-образный бордюр** для подпорных стенок. Служит для создания окантовки аллей или каналов для прокладки кабеля и труб.

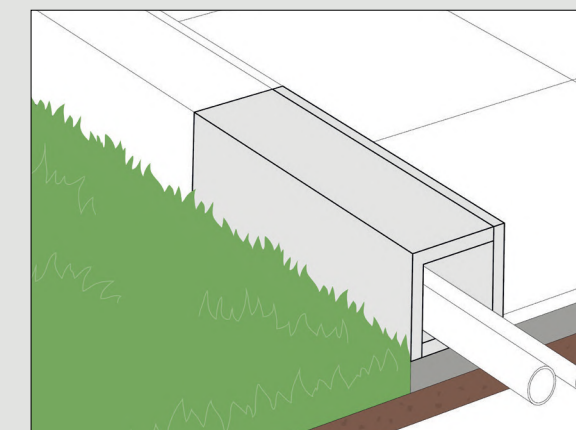

[ IT ] — **Elemento a L** per i perimetri. Con soli 5 cm di altezza del frontalino, può rifinire la pavimentazione posata a massetto o i bordi di balconi e terrazze.

[ EN ] — **L border** for perimeters. With only a 5 cm height riser, it can finish a flooring installed onto the sub-floor or the borders of balconies and terraces.

[ FR ] — **Élément en L** pour les périmètres. Avec une face haute de seulement 5 cm, il peut servir de finition pour le revêtement de sol posé sur chape ou pour les bords de balcons et de terrasses.

[ DE ] — **L-Element** für die Gestaltung der Umrislinien. Mit nur 5 cm Höhe der Frontplatte kann der Bodenbelag auf Estrich oder an den Rändern von Balkonen und Terrassen entsprechende abgerundet werden.

[ ES ] — **Elemento en forma de L** para los perímetros. Con solo 5 cm de altura respecto del frontal, puede dar un acabado al suelo colocado sobre contrapiso o a los bordes de balcones y terrazas.

[ RU ] — **L-образный элемент** для периметров. Имея переднюю часть высотой всего 5 см, он может использоваться для отделки напольного покрытия, уложенного на стяжку, или краев балконов и террас.

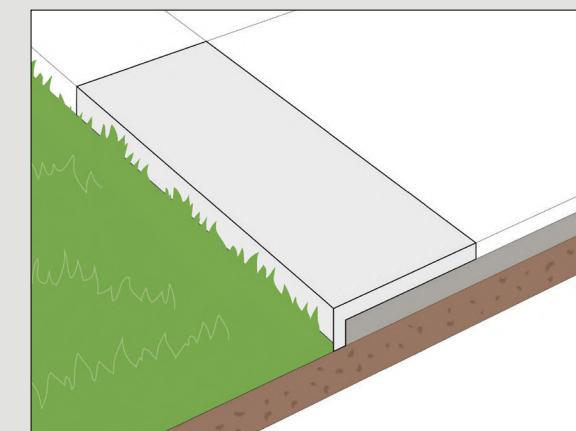

[ IT ] — **Coprimumetto.** Protegge i muretti dalle infiltrazioni d'acqua consentendone lo scorrimento senza creare ristagni. Disponibile con bordo lineare o a toro.

[ EN ] — **Low wall cover.** Protects low walls from water infiltration allowing water to flow away without stagnation. Available with straight edge or bullnose edge.

[ FR ] — **Couvre-mur.** Il protège les murets contre les infiltrations d'eau en permettant l'écoulement sans créer de stagnation. Disponible avec le bord linéaire ou avec le nez de marche.

[ DE ] — **Mauerschutz.** Schützt die Wände vor Wassereintritt und sorgt für das Abfließen ohne Stauansätze. Erhältlich mit gerader Kante oder mit Vollrundkante.

[ ES ] — **Cobremuro.** Protegge i muretti dalle infiltrazioni d'acqua consentendone lo scorrimento senza creare ristagni. Disponibile con bordo lineare o a toro.

[ RU ] — **Покрытие стенок.** Защищает стенки от проникновения воды, обеспечивая ее стекание без застаивания. Предлагается с прямым или закругленным краем.

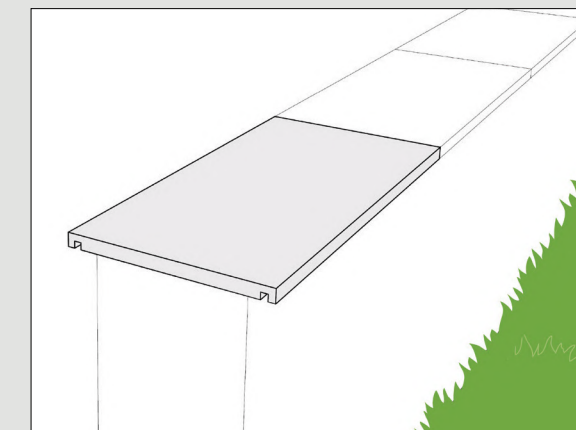



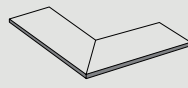
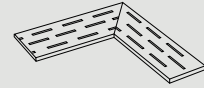
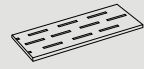

Collezione Collection	Scalino* Step*	Angolare scalino* Step corner*	Griglia Grid tile	Angolo griglia destro e sinistro DH and LH grid corner tile	Angolo esterno destro e sinistro* DH and LH external corner tile*
--------------------------	-------------------	-----------------------------------	----------------------	--	--

**Pezzi Speciali con lato 120 cm o 60 cm / Trims with a sidew of 48" or 24"**

	30x120 12"x48"	60x60 24"x24"	30x60 12"x24"	30x120 12"x48"	60x60 24"x24"	30x30 12"x12"	20x60 8"x24"	20x60 8"x24"	30x120 12"x48"	30x60 12"x24"
<b>Arkistone</b>	●	●	●	●	●	—	●	●	●	●
<b>Fiemme</b>	●	—	—	●	—	—	●	●	●	—
<b>Historica</b>	●	—	—	●	—	—	●	●	●	—
<b>Matrix</b>	●	—	—	●	—	—	—	—	●	—
<b>Multiforme</b>	●	—	—	●	—	—	—	—	●	—
<b>Stoneline</b>	—	●	●	—	●	●	●	●	—	●
<b>Stoneone</b>	—	●	●	—	●	●	●	●	—	●

**Pezzi Speciali con lato 90 cm o 45 cm / Trims with a sidew of 36" or 18"**

	45x90 18"x36"	45x45 18"x18"	45x90 18"x36"	45x45 18"x18"	20x45 8"x18"	20x45 8"x18"	20x45 8"x18"
<b>Historica</b>	●	●	●	●	●	●	●
<b>Matrix</b>	●	●	●	●	●	●	●
<b>Springstone</b>	●	●	●	●	●	●	●
<b>Stoneone</b>	●	●	●	●	●	●	●
<b>Universe</b>	●	●	●	●	●	●	●

**Pezzi Speciali con lato 80 cm / Trims with a sidew of 32"**

	40x80 16"x32"	40x80 16"x32"	20x80 8"x32"	20x80 8"x32"	40x80 16"x32"
<b>Arkistone</b>	●	●	●	●	●
<b>Historica</b>	●	●	●	●	●
<b>Multiforme</b>	●	●	●	●	●

\* Disponibili sia con bordo Toro (1) che con bordo Liscio (2) / \* Available with both Rounded (1) and Straight (2) edge

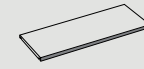
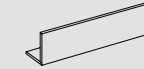
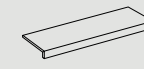
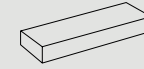
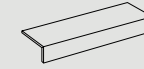
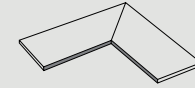

Angolo interno destro e sinistro* DH and LH internal corner tile*	Scalino a Elle L step	Angolo scalino a Elle L corner step	Elemento a Elle L border	Cordolo Curb	Coprimuretto Low wall cover	Alzata Riser
--	--------------------------	---	-----------------------------	-----------------	--------------------------------	-----------------

**Pezzi Speciali con lato 120 cm o 60 cm / Trims with a sidew of 48" or 24"**

30x120 12"x48"	30x60 12"x24"	60x60x12 24"x24"x4.8"	60x60x12 24"x24"x4.8"	120x20x5 48"x8"x2"	60x20x5 24"x8"x2"	60x15x15 24"x6"x6"	30x60 12"x24"	120x15 24"x6"	60x15 24"x6"
●	●	—	—	●	●	●	—	●	—
●	—	—	—	●	—	●	—	●	—
●	—	—	—	●	—	—	—	●	—
●	—	—	—	●	—	—	—	●	—
●	—	—	—	●	—	—	—	●	—
—	●	●	●	—	●	●	●	—	●
—	●	●	●	—	●	●	●	—	●

**Pezzi Speciali con lato 90 cm o 45 cm / Trims with a sidew of 36" or 18"**

20x45 8"x18"	45x90x12 18"x36"x4.8"	45x90x12 18"x36"x4.8"	90x22,5x5 36"x9"x2"	90x15x15 36"x6"x6"	45x90 18"x36"	90x15 36"x6"
●	—	—	●	●	●	●
●	●	●	●	●	●	●
●	●	●	●	●	●	●
●	●	●	●	●	●	●
●	●	●	●	●	●	●

**Pezzi Speciali con lato 80 cm / Trims with a sidew of 32"**

40x80 16"x32"	—	—	80x20x5 32"x8"x2"	80x15x15 32"x8"x6"	40x80 16"x32"	80x15 32"x8"
●	—	—	●	●	●	●
●	—	—	●	●	●	●
●	—	—	●	●	●	●

**Norma o metodo**

Norms

**Valore medio**

Average value

B.C.R.A &gt; 0,40

ANSI A13711 : 2012 ≥ 0,42 WET

DIN 51130 R11

DIN 51097 A+B+C



#### [ IT ] - SOLUZIONI SPECIFICHE CHE FANNO LA DIFFERENZA.

Marca Corona mette a disposizione una serie di soluzioni progettate per rispondere alle esigenze più specifiche e avanzate di arredo per esterni. Dai pezzi speciali per rifinire ogni progetto, a sistemi di posa per facilitare la messa in opera di HiThick.

#### [ EN ] - SPECIFIC SOLUTIONS THAT MAKE THE DIFFERENCE.

Marca Corona offers a series of solutions designed to respond to the most specific, advanced outdoor furnishing requirements: from special trims to finish off any project to laying systems designed to facilitate the installation of HiThick.

#### [ FR ] - DES SOLUTIONS SPÉCIALES QUI FONT LA DIFFÉRENCE.

Marca Corona propose des solutions expressément conçues pour satisfaire aux exigences les plus particulières et les plus modernes de la décoration d'extérieur. Des pièces spéciales, pour mettre la dernière main à tous les projets, aux calepinages prévoyant la pose d'HiThick.

[ DE ] - **SPEZIFISCHE LÖSUNGEN, DIE DEN UNTERSCHIED MACHEN.** Marca Corona stellt eine Reihe von Lösungen zur Verfügung, die geplant wurde, um den spezifischsten und fortschrittlichsten Anforderungen in Sachen Einrichtung für den Außenbereich gerecht zu werden. Von den Formteilen für die Ausfertigung jedes Projekts bis hin zu den Verlegesystemen, um die Installation von HiThick zu erleichtern.

[ ES ] - **SOLUCIONES ESPECÍFICAS QUE MARCAN LA DIFERENCIA.** Marca Corona ofrece una serie de soluciones diseñadas para satisfacer las necesidades más específicas y avanzadas para exteriores. Desde piezas especiales para finalizar cada proyecto, hasta sistemas de colocación para facilitar la instalación de HiThick.

[ RU ] - **СПЕЦИАЛЬНЫЕ РЕШЕНИЯ, ОПРЕДЕЛЯЮЩИЕ РАЗЛИЧИЕ.** Marca Corona предоставляет в ваше распоряжение серию решений, разработанных чтобы удовлетворить самые современные и особые требования по оборудованию для экстерьера. От специальных деталей, чтобы придать законченность любому проекту, до систем укладки, облегчающих монтаж плитки HiThick.



# LA POSA SU ERBA

[IT] - Inattaccabile da muffe e muschio. Installazione facile e immediata anche per personale non specializzato. Per la posa non occorrono attrezzature specifiche.

[EN] - **INSTALLATION ONTO GRASS.** Resistant to attack from mildews or moss. Easy and direct installation even by unskilled personnel. No special equipment required.

[FR] - **POSE SUR GAZON.** Inattaquable par les moisissures et la mousse. Installation facile et immédiate même pour des personnes non expertes. La pose n'exige d'aucun équipement spécifique.

[DE] - **VERLEGUNG AUF RASEN.** Resistent gegen Schimmel und Moos. Einfache und zügige Verlegung auch für Laien. Für die Verlegung ist keine spezielle Ausrüstung erforderlich.

[ES] - **COLOCACIÓN SOBRE HIERBA.** Inatacable por mohos y musgos. De fácil e inmediata instalación incluso por personal no especializado. Para la colocación no son necesarios equipos específicos.

[RU] - **УКЛАДКА НА ТРАВУ.** Не подвержена появлению плесени и моха. Простая и понятная установка даже для неспециалистов. Для укладки не требуются специальные инструменты.

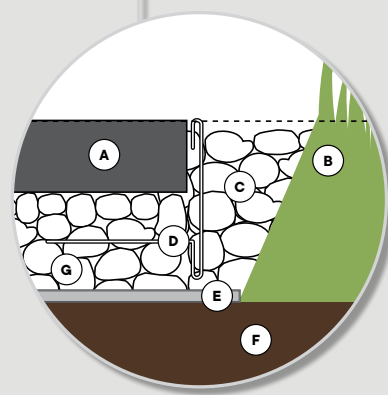

- (A) HITHICK
- (B) MANTO ERBOSO  
Grass bed
- (C) GHIAIA 5/6 CM (Granulometria 4-8 mm)  
Gravel 5/6 cm (Granulometry 4-8 mm)
- (D) SCHLUTER®-BARA-RT  
(aumenta ulteriormente la stabilità: facoltativo)  
SCHLUTER®-BARA-RT  
(it further increases stability: optional)
- (E) EVENTUALE GEOTESSUTO  
Geo-fabric
- (F) TERRENO  
Ground
- (G) IMPASTO DI GHIAIA AL BORDO  
(rapporto 1:8 con ghiaia ≥ 4 mm)  
Gravel mix (ratio 1:8 with gravel ≥ 4 mm)





# LA POSA SU GHIAIA O SABBIA

[ **IT** ] - La velocità di posa, il drenaggio dell'acqua piovana l'assenza di giunti di superficie rappresentano i vantaggi più significativi della posa su ghiaia.

Per la posa in appoggio si consiglia l'utilizzo di cordoli per evitare lo slittamento delle piastrelle.

[ **EN** ] - **INSTALLATION ONTO GRAVEL OR SAND.** The ease of installation, the drainage of rain water and the absence of joints represent the main advantages of the installation onto gravel.  
For installation onto supports, we recommend the use of curbs to prevent tiles sliding.

[ **FR** ] - **POSE SUR GRAVIER OU SUR SABLE.** La vitesse de pose, le drainage de l'eau de pluie et l'absence des joints de surface représentent les avantages les plus significatifs de la pose sur gravier.

Pour la pose en appui, nous conseillons d'utiliser des bordures afin d'éviter le glissement des carreaux.

[ **DE** ] - **VERLEGUNG AUF KIES ODER SAND.** Die Verlegegeschwindigkeit, die Ableitung von Regen- und Eiswasser und das Fehlen von Fugen stellen die wichtigsten Vorteile der Verlegung auf Kies dar. Für die Verlegung empfiehlt sich der Einsatz von Randsteinen, um ein Verrutschen der Platten zu verhindern.

[ **ES** ] - **COLOCACIÓN SOBRE GRAVA O ARENA.** La velocidad de colocación, el drenaje del agua pluvial y la ausencia de juntas superficiales son las ventajas más significativas de la colocación sobre grava.

Para la colocación en apoyo se aconseja el empleo de bordillos para evitar el desplazamiento de las baldosas.

[ **RU** ] - **УКЛАДКА НА ГРАВИЙ ИЛИ ПЕСОК.** Быстрота укладки, отвод дождевой воды и отсутствие традиционных поверхностных швов являются главными преимуществами укладки на гравий.  
При таком способе монтажа рекомендуется устраивать бордюры во избежание соскальзывания плиток.

## GHIAIA (TERRENO) Gravel (Ground)

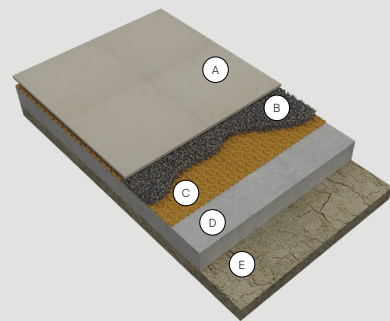

- A**\_HITHICK
- B**\_5-6 cm di ghiaia a granulometria mista 0,5 - 8 mm / 5-6 cm gravel with granulometry 0,5 - 8 mm
- C**\_Guaina di drenaggio Schlüter® - Troba o similare / Drainage sheath of the kind Schlüter® - Troba or the like
- D**\_Strato di drenaggio / Draining layer
- E**\_Terreno / Ground

## GHIAIA (SOLAIO) Gravel (Floor)

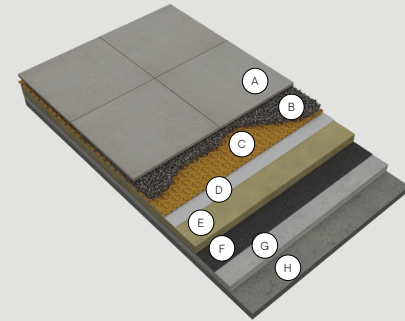

- A**\_HITHICK
- B**\_Zavorra (ghiaia) / Ballast (gravel)
- C**\_Guaina di drenaggio Schlüter® - Troba o similare / Drainage sheath of the kind Schlüter® - Troba or the like
- D**\_Impermeabilizzazione / Water-proofing layer
- E**\_Elemento termoisolante / Thermo-insulating element
- F**\_Barriera a vapore / Vapour barrier
- G**\_Massetto di pendenza / Inclination footing
- H**\_Solaio / Floor

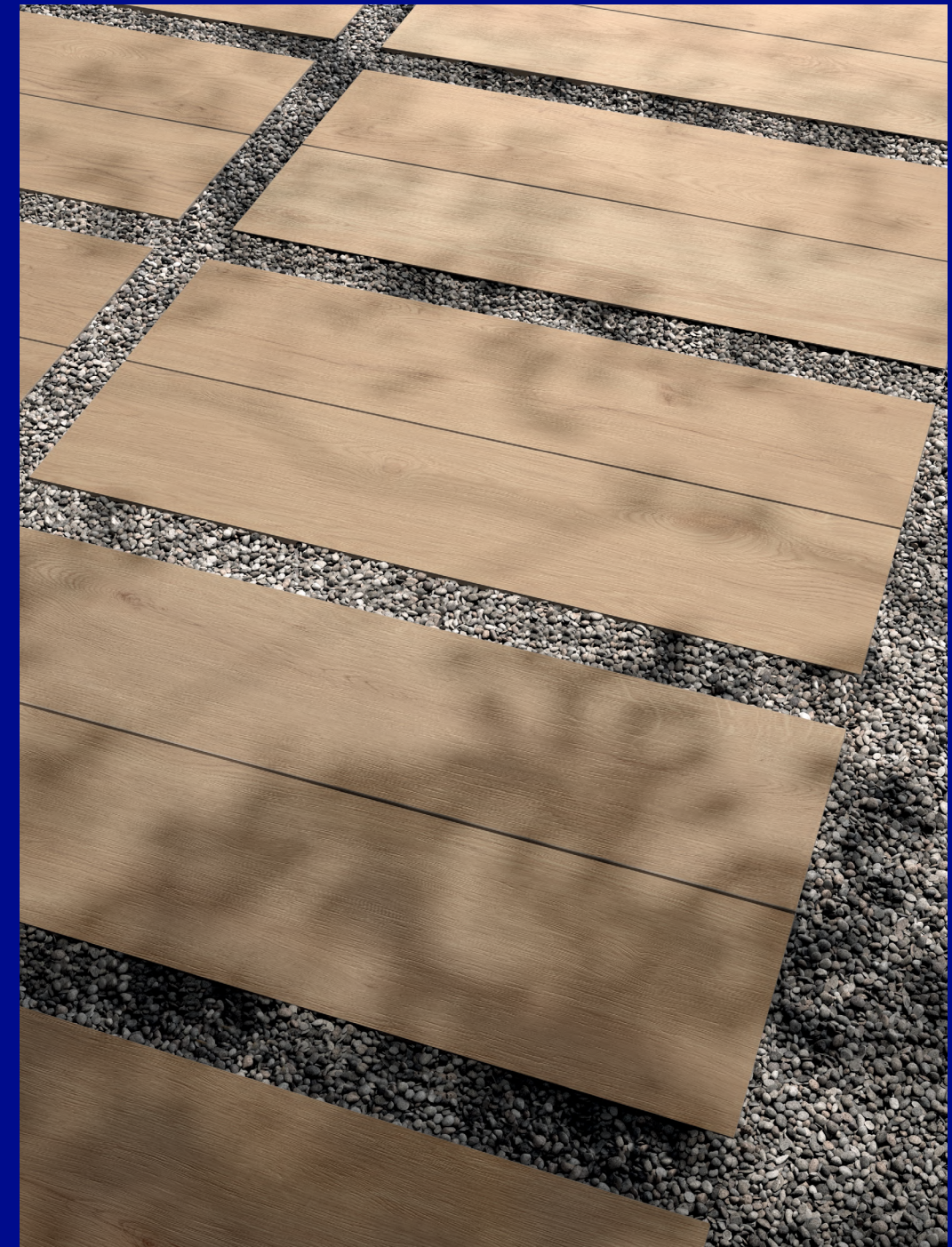

**Schema generico. Si raccomanda di fare riferimento alle normative e alle buone prassi di ciascun paese / General scheme. Please refer to the standards and good practices for each country / Croquis général. Il est recommandé de se conformer aux réglementations et aux bonnes pratiques de chaque pays / Generisches Schema. Es empfiehlt sich, auf die Vorschriften und die bewährte Praxis im jeweiligen Land Bezug zu nehmen / Esquema genérico. Se recomienda referirse a las normas y buenas prácticas de cada país. / Общая схема. Рекомендуется следовать нормативам и правилам, применяемым в каждой отдельной стране.**



# LA POSA SU MASSETTO CON COLLA

**[ IT ]** - Ideale per aree carrabili in esterno, parcheggi auto e rampe di garage, grazie all'estrema resistenza della superficie ai carichi dinamici e statici. Per la posa occorrono giunti di dilatazione, una fuga con crocino di 3mm riempita di stucco cementizio, e un lavaggio finale con acido tamponato per rimuoverne eventuali residui invisibili.

**[ EN ] - INSTALLATION ON SUB-FLOOR WITH ADHESIVES.** Ideal for outdoor areas such as driveways parking spaces and garage ramps, thanks to the incredible surface resistance to both dynamic and static loads. This kind of installation requires expansion joints, a grout line made using 3mm spacers that must be filled in with cement grout, and a final rinsing with buffer acid to remove any invisible residue.

**[ FR ] - POSE SUR CHAPE AVEC COLLE.** Idéale pour des zones carrossables à l'extérieur, parkings et rampes d'accès de garage, grâce à la résistance extrême de la surface aux charges dynamiques et statiques. La pose exige des joints de dilatation, un joint avec filasse de 3 mm rempli de mortier ciment, et un lavage final avec une solution d'acide tamponné pour éliminer les éventuels résidus invisibles.

**[ DE ] - VERLEGUNG AUF ESTRICH MIT KLEBER.** Der ideale Bodenbelag für Zufahrten, Parkplätze, Garagenrampen, da die Verlegefläche sowohl bei dynamischen als auch bei statischen Lasten extrem beständig ist. Bei der Verlegung müssen Bewegungsfugen gesetzt werden, sowie eine mit Mörtel gefüllte Fuge mit 3mm Kreuz. Am Schluss ist eine Reinigung mit gepufferter Säure durchzuführen, um mögliche unsichtbare Rückstände zu entfernen.

**[ ES ] - COLOCACIÓN SOBRE CONTRAPISO CON ADHESIVO.** Ideal para áreas externas en las que transitan coches, para aparcamientos y rampas de garajes, gracias a la gran resistencia a las cargas dinámicas y estáticas que presenta la superficie. Para la colocación sirven juntas de expansión, una junta con distanciador en forma de cruz de 3mm rellena con masilla cementicia, y un lavado final con ácido para quitar eventuales residuos invisibles.

**[ RU ] - КЛЕЕВАЯ УКЛАДКА НА СТЯЖКУ.** Идеальная для наружных подъездных зон, автостоянок и пандусов гаражей, благодаря чрезвычайной устойчивости поверхности к динамическим и статическим нагрузкам. Для укладки требуются расширительные соединения, шов с перекрестьем 3 м, заполненный цементным раствором, и заключительная мойка кислотой для удаления невидимых остатков.

## MASSETTO (TERRENO) FOOTING (Ground)

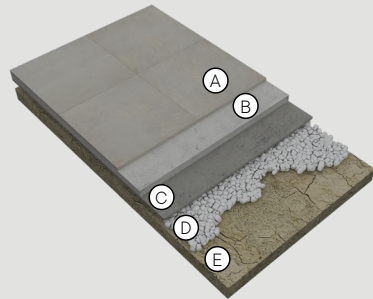

- A\_HITHICK
- B\_Massetto (eventuale rete elettrosaldata) / Footing (electro-welde net, if any)
- C\_Strato di livellamento / Levelling layer
- D\_Vespaio (ghiaia stabilizzata con calcestruzzo magro) / Honeycomb foundation (gravel stabilised with mass concrete)
- E\_Terreno / Ground

## MASSETTO (SOLAIO) FOOTING (FLOOR)

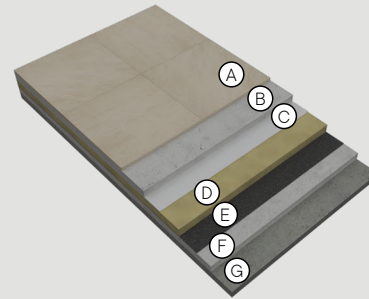

- A\_HITHICK
- B\_Massetto in calcestruzzo / Mass concrete footing
- C\_Strato di separazione / Separation layer
- D\_Elemento termoisolante / Thermo-insulating element
- E\_Manto impermeabile / Water-proofing layer
- F\_Massetto di pendenza / Inclination footing
- G\_Solaio / Floor



**Schema generico. Si raccomanda di fare riferimento alle normative e alle buone prassi di ciascun paese / General scheme. Please refer to the standards and good practices for each country / Croquis général. Il est recommandé de se conformer aux réglementations et aux bonnes pratiques de chaque pays / Generisches Schema. Es empfiehlt sich, auf die Vorschriften und die bewährte Praxis im jeweiligen Land Bezug zu nehmen / Esquema genérico. Se recomienda referirse a las normas y buenas prácticas de cada país. / Общая схема. Рекомендуется следовать нормативам и правилам, применяемым в каждой отдельной стране.**



# LA POSA SOPRAELEVATA

[ **IT** ] - L'installazione su piedini sfrutta i sistemi convenzionali dei pavimenti galleggianti o sopraelevati. Con questo sistema di posa, i tubi e i sistemi di cablaggio posizionati sotto la superficie piastrellata possono essere ispezionati in qualsiasi momento. Offre un'accessibilità immediata, semplicemente sollevando e rimuovendo le lastre. L'installazione sul sistema a piedini rialzati viene utilizzata principalmente su superfici grandi e regolari o sopra i piani esistenti, a condizione che questi non mostrino segni di infiltrazione. Le fughe tra le lastre consentono all'acqua piovana di defluire. Si ottiene così un pavimento piano e uniforme, mentre lo strato impermeabile sottostante con il giusto gradiente, potrà scaricare l'acqua piovana.

[ **EN** ] - **LA POSA SOPRAELEVATA.** L'installazione su piedini sfrutta i sistemi convenzionali dei pavimenti galleggianti o sopraelevati. Con questo sistema di posa, i tubi e i sistemi di cablaggio posizionati sotto la superficie piastrellata possono essere ispezionati in qualsiasi momento. Offre un'accessibilità immediata, semplicemente sollevando e rimuovendo le lastre. L'installazione sul sistema a piedini rialzati viene utilizzata principalmente su superfici grandi e regolari o sopra i piani esistenti, a condizione che questi non mostrino segni di infiltrazione. Le fughe tra le lastre consentono all'acqua piovana di defluire. Si ottiene così un pavimento piano e uniforme, mentre lo strato impermeabile sottostante con il giusto gradiente, potrà scaricare l'acqua piovana.

[ **FR** ] - **LA POSE SURÉLEVÉE.** La mise en place de supports permet de poser des systèmes conventionnels de planchers flottants ou surélevés. Ce système permet d'intervenir à tout moment sur les éléments sous-jacents à la surface de piétinement tels que canalisations et câblages. Ces installations sont ainsi immédiatement accessibles en soulevant les plaques de finition pour ensuite les enlever. La pose des plaques sur supports est surtout utilisée pour carreler de grandes surfaces régulières ou des sols déjà existants, à condition que ces derniers ne présentent aucune trace d'infiltration. Les joints entre les plaques permettent l'écoulement de l'eau de pluie. On obtient ainsi un sol plat et uniforme, tandis que la pente de la couche imperméable sous-jacente laissera l'eau de pluie s'écouler.

[ **DE** ] - **DAS VERLEGEN ALS DOPPELBODEN.** Bei der Installation auf Füßen wird auf die herkömmlichen Systeme der schwimmenden Fußböden oder Doppelböden zurückgegriffen. Mit diesem Verlegesystem können die unter der Fliesenoberfläche verstaute Rohre und Verkabelungssysteme jederzeit inspiziert werden. Es bietet unmittelbaren Zugriff, indem man ganz einfach die Platten anhebt und abnimmt. Die Installation auf dem System aus angehobenen Füßen wird hauptsächlich auf großen, regelmäßigen Flächen oder bestehenden Böden verwendet, sofern diese keine Anzeichen für ein Einsickern aufweisen. Dank der Fugen zwischen den Platten kann das Regenwasser abfließen. Man erhält daher einen ebenen, gleichmäßigen Boden, während das Regenwasser über die darunter liegende undurchlässige Schicht mit der richtigen Neigung abfließen kann.

[ **ES** ] - **LA COLOCACIÓN ELEVADA.** La instalación en soportes utiliza los sistemas convencionales de suelos flotantes o elevados. Con este sistema de instalación, las tuberías y los sistemas de cableado colocados debajo de la superficie embaldosada se pueden inspeccionar en cualquier momento. Ofrece acceso inmediato simplemente levantando y retirando las placas. La instalación con el sistema de soportes elevados se usa principalmente en superficies grandes y regulares o en suelos existentes, siempre que no muestren signos de infiltración. Las juntas entre las placas permiten que el agua de lluvia drene. De esta forma se obtiene un suelo plano y uniforme, mientras que la capa subyacente impermeable con la inclinación adecuada podrá descargar el agua de lluvia.

[ **RU** ] - **УКЛАДКА НА ПРИПОДНЯТУЮ КОНСТРУКЦИЮ.** Монтаж плит на опоры использует принцип обычных систем плавающих или приподнятых полов. При такой системе укладки можно в любой момент произвести осмотр труб и кабельной проводки, размещенных под мощеной поверхностью. Она позволяет осуществить непосредственный доступ посредством простого приподнимания и снятия плиты. Монтаж на приподнятых опорах используется в основном на больших и ровных площадках или поверх уже существующего мощения, при условии отсутствия следов инфильтрации воды. Зазор между плитами позволяет воде стекать в землю. Таким образом получается ровная и равномерная поверхность, а нижний водопроницаемый слой с нужным градиентом плотности позволяет дождевой воде стекать.





# IL SISTEMA TRADIZIONALE

## [ IT ] - CLIP VERTICALE

Progettata per far fronte al problema del tamponamento del bordo in assenza di muri perimetrali. Marca Corona propone un innovativo sistema che permette di chiudere lo spazio perimetrale che si crea nelle pavimentazioni sopraelevate.

**CLIP BORDO PIASTRA** Ideata per evitare il contatto tra piastre e muro perimetrale nelle pavimentazioni sopraelevate da esterno, questa soluzione in acciaio inox è dotata di ammortizzatore per dilatazioni longitudinali e trasversali e di un sicuro aggancio.

[ EN ] - **CLIP VERTICALE**. Designed to solve the problem of edge plugging in absence of perimetral walls. Marca Corona offers an innovative system that allow for the closing of the perimetral space in raised floors.

**CLIP BORDO PIASTRA**. Designed to avoid the contact between plates and perimetral walls in outdoor raised installation, this stainless steel solution is equipped with shock-absorber for diagonal and longitudinal expansion and safe anchoring.

[ FR ] - **CLIP VERTICALE**. Conçu pour éviter le problème de la fermeture du bord lorsqu'on n'a pas le mur d'enceinte. Marca Corona propose un système innovant qui permet d'avoir une clôture du périmètre crée autour des planchers surélevés.

**CLIP BORDO PIASTRA**. Conçu pour éviter le contact entre les plaques et le mur d'enceinte dans les planchers surélevés d'extérieur, cette solution en acier inox est pourvue d'amortisseur pour les dilatations longitudinales et transversales et d'un accrochage sûr.

[ DE ] - **CLIP VERTICALE**. Entwickelt, um das Problem des Anstoßens der Plattenkanten zu umgehen, wenn keine umgebende Wand vorhanden ist. Marca Corona bietet ein innovatives System an, mit dem der Raum an den Außenkanten, der bei Doppelböden entsteht, geschlossen werden kann.

**CLIP BORDO PIASTRA**. Entwickelt, um den Kontakt zwischen den Platten und der Außenmauer bei Doppelböden in Außenbereichen zu verhindern ist diese Lösung aus Edelstahl für Längs- und Querdehnungen mit Stoßdämpfern und mit einer sicheren Einhängvorrichtung ausgestattet.

[ ES ] - **CLIP VERTICALE**. Solución proyectada para enfrentar el problema del taponamiento del borde cuando no existe un muro perimetral. Marca Corona propone un innovador sistema que permite cerrar el espacio perimetral que se crea en las pavimentaciones sobreelevadas.

**CLIP BORDO PIASTRA**. Pensada para evitar el contacto entre las losas y el muro perimetral en las pavimentaciones sobreelevadas de exteriores, esta solución de acero inoxidable está dotada de amortiguador para dilataciones longitudinales y transversales y de un enganche seguro.

[ RU ] - **CLIP VERTICALE**. Инновационная система кляммеров от Marca Corona задумана для отделки непримыкающих к стенам кромок фальшполов. Позволяет закрыть зазор, который образуется по краям фальшпола, и придать им красивый законченный вид.

**CLIP BORDO PIASTRA**. Кляммеры плиточной кромки предотвращает контакт между плитками и периметральной стеной при устройстве наружных фальшполов и оснащены амортизирующим элементом, который компенсирует продольные и поперечные расширения покрытия.

## SOPRAELEVATA (SOLAIO) / RAISED (GROUND)

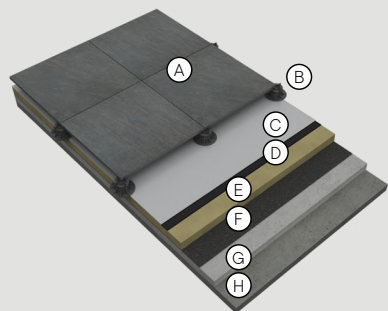



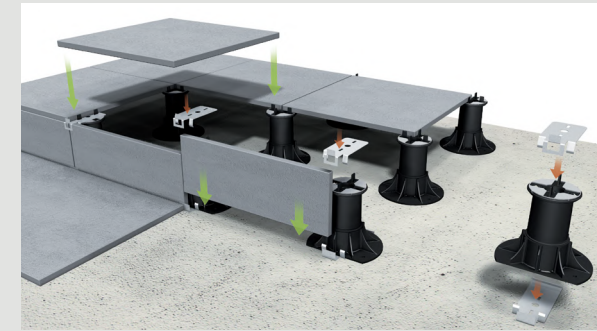



- A** HITHICK
- B** Supporto distanziatore (fisso, regolabile o autolivellante) / Spacer support (fix, adjustable or self-levelling)
- C** Guaina di separazione drenaggio Schlüter® - Troba PLUS o similare / Drainage sheath of the kind Schlüter® - Troba PLUS or the like
- D** Impermeabilizzazione (guaina bituminosa) / Water-proofing layer (Waterproofing layer)
- E** Elemento termoisolante / Thermo-insulating element
- F** Barriera vapore (telo nylon) / Vapour barrier (nylon cloth)
- G** Massetto di pendenza / Inclination footing
- H** Solaio di copertura / Floor

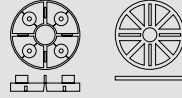

CLIP verticale / Vertical edge clip



CLIP bordo piastra / Plate edge clip

SIZE	Codice / Code	Articolo / Item
	SF12	Supp.fisso 12 mm
	SF15	Supp.fisso 15 mm
	SF20	Supp.fisso 20 mm
	SFB3	Supp.fisso base 3 mm
	SU25	Supp.regol. 25/40 mm
	SU40	Supp.regol. 60/100 mm
	SU60	Supp.regol. 25/40 mm
	SLG3	Supp.liv. gomma 3 mm
	SU37	Supp.auto.liv. 37,5/50 mm
	SU50	Supp.auto.liv. 50/75 mm
	SU75	Supp.auto.liv. 75/120 mm
<b>Chiave di regolazione</b>	CHRE	
	<b>Clip bordo vert.piastra</b>	CBVB
	<b>Clip bordo vert.testa</b>	CBVT
	<b>Clip bordo piastra</b>	CLBP

[ IT ] - \*Tutti i supporti sono realizzati con materiale riciclato al 100% e sono resistenti agli acidi e agli alcalini. Sono inoltre resistenti agli agenti atmosferici e a temperature che possono oscillare da -30°C a +120°C (-90°F TO +250°F).

[ EN ] - \*All the supports are made from 100% recycled material, and are acid and alkaline resistant. They are also weather-resistant and able to withstand temperatures of between -30°C and +120°C (-90°F to +250°F).







[ FR ] - \*Tous les supports sont réalisés en matériau entièrement recyclé et sont résistants aux acides et aux alcalins. Ils sont également résistants aux agents atmosphériques et à des températures entre -30°C et +120°C (-90°F à +250°F).

[ DE ] - \*Alle Träger sind aus 100% Recyclingmaterial gefertigt und säure- und alkalibeständig. Außerdem sind sie witterungsbeständig und widerstehen Temperaturen zwischen -30 °C und +120 °C (-90 °F bis +250 °F).

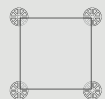





[ ES ] - \* Todos los soportes están hechos de material 100% reciclado y son resistentes a los ácidos y álcalis. También son resistentes a los agentes atmosféricos y a las temperaturas que pueden oscilar entre -30 °C y + 120 °C (-90 °F a + 250 °F).

[ RU ] - \* Все опоры изготовлены из 100% утилизированного сырья и устойчивы к воздействию кислот и щелочей. Они также устойчивы к воздействию атмосферных агентов и температур в диапазоне от -30°C до +120°C (от -90°F до +250°F).

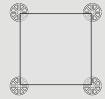

SIZE	UP TO 2 cm / ¾"	FROM 2 cm / ¾" TO 10 cm / 4"	FROM 10 cm / 4" TO 30 cm / 12"
 <b>60x60 cm / 24"x24" Rect. (rated)</b> <b>4 supports per slab</b>	4 supports (3,4 pcs/m2)	4 supports (3,4 pcs/m2)	4 supports (3,4 pcs/m2) + Fiber-Mesh Plus or HI_BASE
 <b>80x80 cm / 32"x32" Rect. (rated)</b> <b>4 supports per slab</b>	4 supports (1,6 pcs/m2)	4 supports (1,6 pcs/m2) + Fiber-Mesh Plus or HI_BASE	4 supports (1,6 pcs/m2) + Fiber-Mesh Plus or HI_BASE
 <b>45x90 cm / 18"x36" Rect. (rated)</b> <b>6 supports per slab</b>	6 supports (6 pcs/m2)	6 supports (6 pcs/m2) + Fiber-Mesh Plus or HI_BASE	6 supports (6 pcs/m2) + Fiber-Mesh Plus or HI_BASE
 <b>120x120 cm / 48"x48" Rect. (rated)</b> <b>8 supports per slab</b>	8 supports (2,7 pcs/m2)	8 supports (2,7 pcs/m2) + Fiber-Mesh Plus or HI_BASE	8 supports (2,7 pcs/m2) + Fiber-Mesh Plus or HI_BASE
 <b>30x120 cm / 12"x48" Rect. (rated)</b> <b>6 supports per slab</b>	6 supports (7 pcs/m2)	6 supports (7 pcs/m2) + Fiber-Mesh Plus or HI_BASE	6 supports (7 pcs/m2) + Fiber-Mesh Plus or HI_BASE
 <b>60x120 cm / 24"x48" Rect. (rated)</b> <b>6 supports per slab</b>	6 supports (3,4 pcs/m2)	6 supports (3,4 pcs/m2) + Fiber-Mesh Plus or HI_BASE	6 supports (3,4 pcs/m2) + Fiber-Mesh Plus or HI_BASE

## FOR THE USA, CANADA AND OCEANIA MARKETS ONLY

SIZE	UP TO 2 cm / ¾"	MORE THAN 2 cm / ¾"
 <b>60x60 cm / 24"x24" Rect. (rated)</b> <b>4 supports per slab</b>	4 supports (3,4 pcs/m2)	
 <b>80x80 cm / 32"x32" Rect. (rated)</b> <b>4 supports per slab</b>	4 supports (1,6 pcs/m2)	
 <b>45x90 cm / 18"x36" Rect. (rated)</b> <b>6 supports per slab</b>	6 supports (6 pcs/m2)	
 <b>120x120 cm / 48"x48" Rect. (rated)</b> <b>8 supports per slab</b>	8 supports (2,7 pcs/m2)	
 <b>30x120 cm / 12"x48" Rect. (rated)</b> <b>6 supports per slab</b>	6 supports (7 pcs/m2)	
 <b>60x120 cm / 24"x48" Rect. (rated)</b> <b>6 supports per slab</b>	6 supports (3,4 pcs/m2)	

Contact Marca Corona

[ IT ] - **NOTE:** Per qualsiasi specifica tecnica relative alla doppia rete in fibra di vetro siete pregati di contattare Marca Corona. Marca Corona sarà responsabile soltanto nel caso in cui abbia fornito l'intero sistema (piastrelle + doppia rete in fibra di vetro). Marca Corona non sarà responsabile per sistemi di rinforzo che non ha interamente fornito. In caso di rottura la piastrella deve essere rimossa immediatamente.

[ EN ] - **NOTE:** For any detail and technical specification concerning the fiber mesh plus please contact Marca Corona is responsible only if it supplies the whole system (tile + fiber mesh plus or galvanized sheet). Marca Corona cannot be held responsible for reinforcing systems that as not supplied. In case of breakage, tile must be replaced immediately.

[ FR ] - **REMARCHE:** Pour toute ultérieure indication technique relative au treillis en fibre de verre, veuillez contacter Marca Corona. Marca Corona sera uniquement responsable dans le cas d'une fourniture complète du système (carreaux + treillis en fibre de verre ou feuille de tôle galvanisée). Marca Corona ne sera pas responsable en cas d'utilisation de systèmes de renfort qu'elle n'a pas entièrement fournis. En cas de rupture, le carreau doit être immédiatement retiré.

[ DE ] - **ANMERKUNG:** Für jede technische Spezifikation im Zusammenhang mit dem Glasfasernetz kontaktieren Sie bitte Marca Corona. Marca Corona haftet nur in dem Fall, dass es das gesamte System (Fliesen + Glasfasernetz oder verzinktes Stahlblech) geliefert hat. Marca Corona haftet nicht für Verstärkungssysteme, die nicht vollständig vom Unternehmen selbst geliefert wurden. Bei Bruch der Fliese muss diese sofort entfernt werden.

[ ES ] - **NOTAS:** Para cualquier especificación técnica concierne la red en fibra de vidrio os rogamos poneros en contacto con Marca Corona. Marca Corona será responsable solo en el caso en que haya suministrado todo el sistema (baldosas + red de fibra de vidrio). Marca Corona no será responsable por sistemas de refuerzo que no ha abastecido completamente. En caso de rotura la baldosa tiene que ser quitada inmediatamente.

[ RU ] - **ПРИМЕЧАНИЕ:** За технической информацией о стекловолоконной сетке или об оцинкованных листах просим обращаться в технический отдел Marca Corona. Marca Corona несет ответственность только в случае поставки всей системы (плитки + стекловолоконная сетка или оцинкованный лист). Marca Corona не несет ответственность за систему упрочнения, поставленную не ею. В случае разлома немедленно заменить плитку.



# IL SISTEMA HI\_BASE

## [ IT ] - Hi Base

Progettato per consentire la posa di qualsiasi dimensione di lastra Hi Thick, la caratteristica distintiva di Hi\_base è la struttura portante in polipropilene, che garantisce i massimi standard di sicurezza anche in caso di rottura, senza l'applicazione di alcun sistema di rinforzo sul retro delle lastre. Facile da installare, Hi\_base prevede supporti regolabili in altezza progettati per risolvere il problema di eventuali differenze di livello nel massetto e garantire superfici di calpestio completamente piate.

## [ EN ] - The Hi Base system

Designed to allow for the installation of any size of Hi Thick slab, the hallmark feature of Hi\_base is its polypropylene load-bearing structure, which guarantees maximum safety even in the event of breakage, without the application of any reinforcement system on the back of the slabs. Hi\_base is easy to install, and has height-adjustable supports designed to solve the problem of any level differences between the slabs, thus guaranteeing perfectly flat, even tread surfaces.

## [ FR ] - Le système Hi Base

Conçu pour permettre la pose de plaques Hi Thick de toutes dimensions, la caractéristique d'Hi\_base est sa structure formée par des supports portants en polypropylène, qui garantit un maximum de sécurité, même en cas de rupture, sans devoir appliquer de renforts d'aucune sorte au dos des plaques. Facile à installer, la pose de Hi\_base ne présente aucune difficulté particulière et prévoit des supports réglables en hauteur, qui apportent une solution aux éventuelles dénivelées de la chape et garantissent des surfaces de piétinement parfaitement plates.

## [ DE ] - Das System Hi Base

Das Unterscheidungsmerkmal von Hi\_base, das geplant wurde, um das Verlegen einer beliebigen Plattengröße von Hi Thick zu ermöglichen, liegt in der Tragstruktur aus Polypropylen, die auch im Fall eines Bruchs die höchsten Sicherheitsstandards gewährleistet, ohne, dass die Anbringung eines Verstärkungssystems auf der Plattenrückseite notwendig wäre. Das leicht zu installierende Hi\_base umfasst höhenverstellbare Träger, die so geplant wurden, dass das Problem eventueller Höhenunterschiede des Estrichs ausgeglichen und perfekt ebene Tritflächen gewährleistet werden.

## [ ES ] - El sistema Hi Base

Diseñado para permitir la colocación de cualquier tamaño placa Hi Thick, la característica que distingue Hi\_base es el soporte portante de polipropileno, que garantiza el estándar de seguridad más alto, incluso en caso de rotura, sin la aplicación de ningún sistema de refuerzo en la parte posterior de placas. Fácil de instalar, Hi\_base proporciona soportes de altura ajustable diseñados para resolver el problema de cualquier diferencia de nivel en la solera y garantizar superficies de tránsito completamente planas.

## [ RU ] - Система Hi Base

Разработанная для укладки плит Hi Thick любого размера, система Hi\_base отличается несущей конструкцией из пропилена, гарантирующей самые высокие стандарты по безопасности, даже в случае разлома, без применения какой-либо упрочняющей системы на обратной стороне плит. Легкая в установке, система Hi\_base предусматривает регулируемые по высоте опоры, позволяющие решить проблему возможного различия уровня стяжки и обеспечить абсолютно ровную поверхность мощения.





**SEMPLICE INSTALLAZIONE**

**RESISTE AGLI SHOCK TERMICI**

**IDEALE PER LA POSA  
MULTIFORMATO E PER LASTRE  
DI QUALSIASI DIMENSIONE**

**LA LASTRA CERAMICA NON  
DEVE ESSERE RINFORZATA**

**HI\_BASE PUO' ESSERE  
MODELLATO DURANTE LA  
POSA IN OPERA**

**SUPERFICIE STABILE**

**[ EN ] - Plus**

**Simple** to install / **Resistant** to thermal shock / Ideal for **multi-size laying patterns** and for slabs of any size / Ideal for multi-size laying patterns and for slabs of **any size** / **No need to reinforce** the ceramic slab with Fiber-Mesh Plus / Hi\_Base can easily be **shaped** during installation / **Stable** surface

**[ FR ] - Plus**

**Facile** à poser / **Résiste** aux chocs thermiques / Idéal pour la **pose multiformat** et pour des plaques de **toutes dimensions** / Idéal pour la pose multiformat et pour des plaques de toutes dimensions / La plaque céramique **ne doit pas être renforcée** avec Fiber-Mesh Plus / Hi\_Base peut être **gabaritée** facilement en cours de pose / Surface **stable**

**[ DE ] - Plus**

**Einfache** Installation / **Temperaturwechselbeständig** / Ideal zum **Kombinieren verschiedener Formate** und für Platten **aller Größen** / Ideal zum Kombinieren verschiedener Formate und für Platten aller Größen / Die Keramikplatte **muss nicht mit** Fiber-Mesh Plus **verstärkt werden** / Hi\_Base kann leicht während des Verlegens **modelliert** werden / **Stabile** Oberfläche

**[ ES ] - Plus**

Instalación **simple** / **Resistente** al choque térmico / Ideal para **colocación multiformato** y para placas de cualquier tamaño / Ideal para colocación multiformato y placas de **cualquier tamaño** / La placa cerámica **no debe ser reforzada con** Fiber-Mesh Plus / Hi\_Base puede ser **adaptado** fácilmente durante la instalación / Superficie **estable**

**[ RU ] - Plus**

**Простая в установке** / **Устойчива** к термическим ударам / Идеально подходит для **разноформатной укладки** и для плит **любых размеров** / Керамическую плитку **не следует упрочнять посредством** Fiber-Mesh Plus / Hi\_Base можно легко **формовать** в ходе монтажных работ / **Прочная** поверхность

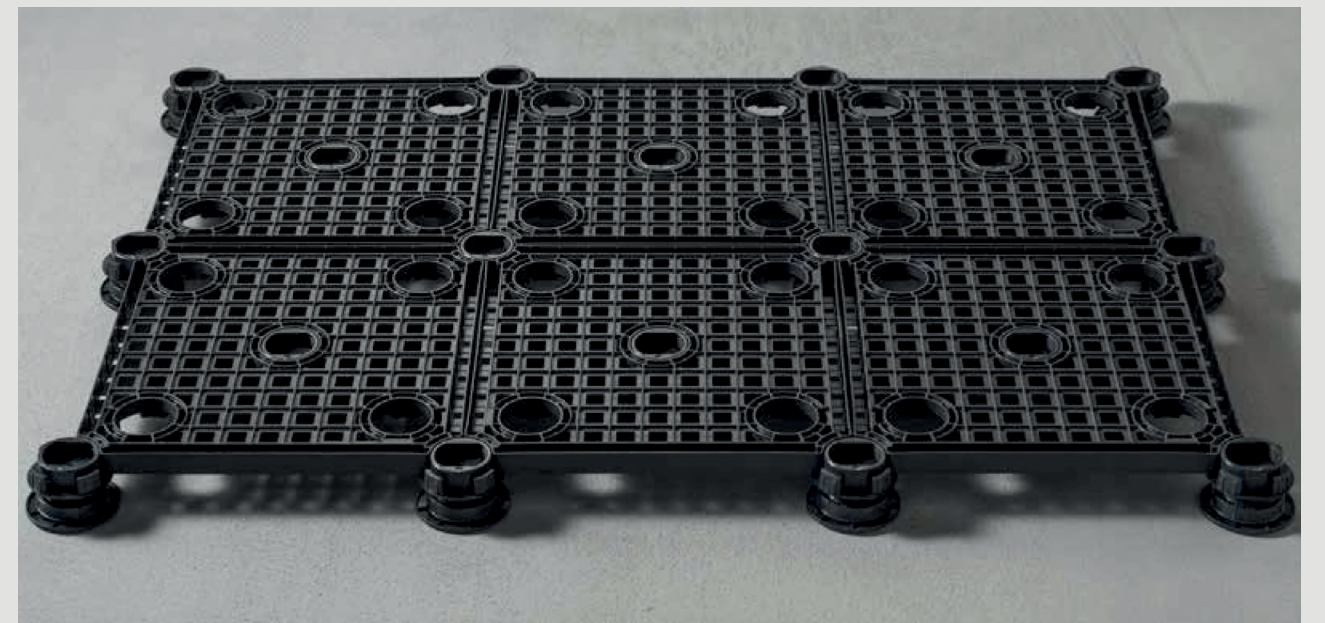



**[ IT ] - La logistica**

I materiali di imballaggio Hi\_Base sono stati progettati per semplificare la gestione e la logistica del cantiere. Il Kit Base è stato studiato per coprire una superficie di 5,4 mq. Con Hi Base Kit è possibile posare con un'altezza minima di 5-7 cm più la lastra di gres. Quando le altezze di posa aumentano, è necessario ordinare i piedini opzionali in quantità variabile.

**[ EN ] - Logistics**

Hi\_Base packaging materials are designed to simplify construction site management and logistics. The Base Kit has been studied to cover a surface of 5.4 m<sup>2</sup>. The Hi Base Kit can be used for laying with a minimum height of 5-7 cm plus the stoneware slab. For higher laying heights, a variable number of the optional feet must be ordered.

**[ FR ] - La logistique**

Les matériaux constituant l'emballage d'Hi\_Base ont été pensés pour simplifier la gestion et la logistique du chantier. Le kit Base a été conçu pour couvrir une surface de 5,4 m<sup>2</sup>. Avec le kit Hi Base, il est possible de procéder à une pose à une hauteur minimum de 5 à 7 cm, plus la plaque de finition en grès. Quand les hauteurs de pose augmentent, il est nécessaire de commander des supports en quantité variable (en option).

**[ DE ] - Die Logistik**

Die Verpackungsmaterialien von Hi\_Base wurden geplant, um die Verwaltung und Logistik der Baustelle zu erleichtern. Der Basis-Kit wurde zum Abdecken einer Oberfläche von 5,4 m<sup>2</sup> entwickelt. Mit dem Hi Base Kit kann in einer Mindesthöhe von 5-7 cm plus der Feinsteinzeugplatte verlegt werden. Bei höheren Verlegehöhen sind die optionalen Füße in der entsprechenden, jeweils unterschiedlichen Menge zu bestellen.

**[ ES ] - La logística**

Los materiales de embalaje de Hi\_Base se han diseñado para simplificar la manipulación y la logística en la obra. El Kit Base ha sido diseñado para cubrir un área de 5,4 metros cuadrados. Con Hi Base Kit es posible colocar a una altura mínima de 5-7 cm más el gres porcelánico. Cuando las alturas de instalación aumentan, hay que pedir los soportes opcionales.

**[ RU ] - Логистика**

Упаковочные материалы Hi\_Base были разработаны с целью упрощения логистики объекта и ведения работ. Комплект Base позволяет покрыть поверхность площадью 5,4 кв. метра. Комплект Hi Base Kit позволяет осуществить укладку на минимальной высоте 5-7 см плюс плитка из керамогранита. Если требуется большая высота для монтажа, следует заказать ножки, на входящие в комплект, в различном количестве.

**SUGGESTED LAYING SOLUTION**

Visita il [www.marcacorona.it](http://www.marcacorona.it) per vedere il video con le istruzioni di posa  
 Visit [www.marcacorona.it/en](http://www.marcacorona.it/en) to watch the video with installation instructions  
 Visiter [www.marcacorona.it/fr](http://www.marcacorona.it/fr) pour voir la vidéo avec les instructions de pose / Besuchen [www.marcacorona.it/de](http://www.marcacorona.it/de) um sich das Video mit den Verlegeanweisungen anzuschauen. / Visita [www.marcacorona.it/es](http://www.marcacorona.it/es) para ver el video con las instrucciones de colocación / На [www.marcacorona.it/ru](http://www.marcacorona.it/ru) можно посмотреть видеоролик с инструкцией по укладке

**Per garantire una buona permeabilità dell'acqua, suggeriamo di utilizzare del geotessuto con un massimo di 50 gsm. La sua principale funzione è quella di impedire agli insetti di salire verso la superficie / To guarantee good water permeability, we suggest using geotextile with a maximum of 50 gsm, the main function of which is to prevent insects coming up to the surface.** / Pour assurer une bonne perméabilité à l'eau, nous conseillons d'utiliser du tissu géotextile de 50 g/m<sup>2</sup>. Sa fonction principale est d'empêcher la remontée d'insectes vers la surface. / Um eine gute Wasserdurchlässigkeit zu gewährleisten, empfehlen wir, eine Geotextilie mit maximal 50 g/m<sup>2</sup> zu verwenden. Ihre Hauptfunktion besteht darin, zu verhindern, dass Insekten an die Oberfläche gelangen können. / Para garantizar una buena permeabilidad al agua, sugerimos utilizar un geotextil con un máximo de 50 gsm. Su función principal es evitar que los insectos trepan a la superficie. / Для обеспечения хорошей водопроницаемости предлагается использовать геотекстиль с плотностью 50 г/м<sup>2</sup>. Его основная задача - помешать насекомым подняться на поверхность.



	<b>PUNTO DI ROTTURA</b>	<b>1daN=1 KG</b>
CARICO PUNTUALE	Al centro del pannello / Middle of panel / Au centre du panneau / In der Plattenmitte / En el centro del panel / По центру панели	> 900 daN
	Al centro del lato / Middle of the side / Au milieu du côté / In der Mitte der Seite / En el centro del costado / По центру боковой стороны	> 700 daN
	Sulla diagonale / Diagonal line / Sur la diagonale / Auf der Diagonale / En la diagonal / По диагонали	> 950 daN
	MAX WORKING LOAD EN 12825 SAFETY FACTOR=2	375 daN
DISTRIBUTED LOAD	MAX DISTRIBUTED WORKING LOAD, AS PER CALCULATION	1.875 daN/m <sup>2</sup>

SIZE	Codice / Code	Articolo / Item
	8834	Modulo di posa Base supporto Regolazione supporto Supporto di fissaggio Separatore di posa Traversi
	WDY3	Hi-Base Distanziale sopraelevazione H 25
	WDY4	Hi-Base Distanziale sopraelevazione H 50
	WAK8	Hi-Base Sottopiedini 3 mm
	WFT0	Hi-Base Geotessut.Rotolo 1,5x50 mt

**[ IT ]** - Tutti i supporti sono realizzati con materiale riciclato al 100% e sono resistenti agli acidi e agli alcalini. Sono inoltre resistenti agli agenti atmosferici e a temperature che possono oscillare da -30°C a +120°C (-90°F TO +250°F).

Il sistema Hi\_Base è concepito per pavimenti sopraelevati esterni in gres porcellanato e deve essere venduto e usato seguendo le specifiche tecniche. La griglia di plastica deve essere venduta o usata solo con i supporti regolabili dello stesso sistema.

**[ EN ]** - All the supports are made from 100% recycled material, and are acid and alkaline resistant. They are also weather-resistant and able to withstand temperatures of between -30°C and +120°C (-90°F to +250°F).

The Hi\_Base system is designed for raised floors in porcelain stoneware, and must be sold and used in accordance with the technical specifications provided. The plastic grid must be sold or used only with the adjustable supports of the same system.

**[ FR ]** - Tous les supports sont réalisés en matériau entièrement recyclé et sont résistants aux acides et aux alcalins. Ils sont également résistants aux agents atmosphériques et à des températures entre -30°C et +120°C (-90°F à +250°F).

Le système Hi\_Base est conçu pour les sols surélevés en grès cérame et doit être vendu et utilisé conformément aux spécifications techniques. La grille en plastique doit être vendue ou utilisée uniquement avec les supports réglables du même système.

**[ DE ]** - Alle Träger sind aus 100% Recyclingmaterial gefertigt und säure- und alkalibeständig. Außerdem sind sie witterungsbeständig und widerstehen Temperaturen zwischen -30 °C und +120 °C (-90 °F bis +250 °F).

Das System Hi\_Base wurde für Doppelböden aus Feinsteinzeug entwickelt und muss unter Einhaltung der technischen Spezifikationen verkauft und verwendet werden. Das Kunststoffgitter darf nur mit den verstellbaren Trägern des gleichen Systems verkauft und verwendet werden.

**[ ES ]** - Todos los soportes están hechos de material 100% reciclado y son resistentes a los ácidos y álcalis. También son resistentes a los agentes atmosféricos y a las temperaturas que pueden oscilar entre -30 °C y + 120 °C (-90 °F a + 250 °F).

El sistema Hi\_Base está diseñado para pavimentos elevados de gres porcelánico para exteriores y debe venderse y utilizarse de acuerdo con las especificaciones técnicas. La rejilla de plástico debe venderse o utilizarse solo con los soportes ajustables del mismo sistema.

**[ RU ]** - Все опоры изготовлены из 100% утилизированного сырья и устойчивы к воздействию кислот и щелочей. Они также устойчивы к воздействию атмосферных агентов и температур в диапазоне от -30°C до +120°C (от -90°F до +250°F).

Система Hi\_Base разработана для приподнятых наружных настилов из керамического гранита и должна продаваться и использоваться согласно техническим требованиям. Пластиковая решетка должна продаваться или использоваться только с регулируемыми опорами той же системы.



[ IT ] - **IL DRENAGGIO DELL'ACQUA**. Per evitare problematiche legate al ristagno dell'acqua e ottenere un drenaggio ottimale del piano di calpestio è opportuno adottare alcuni accorgimenti in fase di progettazione:

1. Preparare le opportune pendenze trasversali o longitudinali (1,5% - 2%) da realizzare durante la fase di livellamento o durante la compattazione.
2. Aggiungere uno strato ulteriore realizzato con appositi materiali drenanti. Hithick garantisce i vantaggi tipici del gres porcellanato: è ingelivo e ha un assorbimento d'acqua praticamente nullo. Questo può determinare ristagni d'acqua localizzati sui bordi delle lastre, indipendentemente dalla modalità in cui è stata realizzata la posa. Si consiglia una fuga minima di 3mm.

[ EN ] - **THE DRAINAGE OF WATER**. In order to avoid water deposits and obtain the perfect drainage of the foot plan, it is necessary to adopt some recommendations during planning:

1. Plan suitable transversal and longitudinal inclination (1.5% - 2%) to incorporate during the levelling phase or during planning.
2. Add a further layer of draining materials. Hithick guarantees all the advantages of porcelain stoneware tiles: it is frost resistant and does not absorb water. This can cause deposits of water on the edges of the tiles irrespective of the adopted installation method. It is recommended to allow a minimum grout line of 3mm.

[ FR ] - **LE DRAINAGE DE L'EAU**. Pour éviter les problématiques liées à la stagnation de l'eau et obtenir un drainage optimal du plan dépiétinement, il est opportun de suivre certaines indications en phase de conception :

1. Préparer les pentes transversales ou longitudinales opportunes (1,5% - 2%) à réaliser durant la phase de nivellement ou durant le compactage.
2. Ajouter une ultérieure couche réalisée avec des matériaux drainants appropriés. Hithick garantit les avantages typiques du grès cérame : il résiste au gel et a une absorption d'eau quasiment nulle. Cela peut déterminer des stagnations d'eau localisées sur les bords des dalles, indépendamment de la modalité selon laquelle a été réalisée la pose. Un joint de 3 mm est conseillé.

[ DE ] - **DER WASSERABLAUF**. Um Probleme im Zusammenhang mit Wasseransammlungen zu vermeiden und für einen optimalen Wasserablauf auf der Trittpläche sollten in der Entwurfsphase einige Vorsichtsmaßnahmen ergriffen werden:

1. Die erforderlichen Längs- und Querneigungen (1,5% - 2%) vorbereiten, die während des Nivellierens oder der Verdichtung umgesetzt werden müssen;
2. Eine zusätzliche Schicht aus speziellen drainierenden Materialien einbringen. Hithick garantiert die typischen Vorteile von Feinsteinzeug: es ist frostsicher und absorbiert praktisch kein Wasser. Was vor allem an den Kanten der Platten zu Wasseransammlungen führen kann, unabhängig von der Art und Weise, wie die Verlegung durchgeführt worden ist. Es wird eine Mindestfuge von 3mm empfohlen.

[ ES ] - **EL DRENAJE DEL AGUA**. Para evitar los problemas ligados al estancamiento del agua y conseguir un drenaje perfecto del plano transitable es oportuno adoptar algunas precauciones en fase de proyectación:

1. Preparar las oportunas inclinaciones transversales o longitudinales (1,5% - 2%) a realizar durante la fase de nivelación durante la compactación.
2. Agregar una capa ulterior realizada con especiales materiales drenantes. Hithick garantiza las ventajas típicas del gres porcelánico: es resistente al hielo y presenta una absorción de agua prácticamente nula. Esta característica puede provocar estancamientos de agua localizados en los bordes de las losas, independientemente de la modalidad de colocación. Se aconseja una junta mínima de 3mm.

[ RU ] - **ОТВОД ВОДЫ**. Чтобы обеспечить правильный отвод воды с поверхности покрытия, необходимо принять ряд несложных мер:

1. В ходе работ по выравниванию и уплотнению предусмотреть надлежащий поперечный и продольный уклон (1,5%-2%).
2. Устроить надлежащую подложку из дренажных материалов. Будучи изготовлены из керамогранита, плитки Hithick предельно стойки к морозам и имеют фактически нулевое водопоглощение. Эта характеристика может обусловить накопление воды в основном по

краям плитки, даже если укладка покрытия выполнена с соблюдением всех норм и правил. Рекомендуется укладывать эту плитку со швом не менее 3 мм.

### Posa su ghiaia / Installation onto gravel

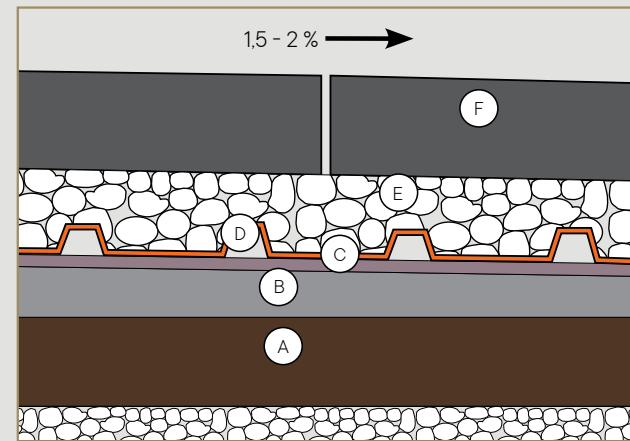

**A** Supporto / Support

**B** Massetto in pendenza\*: il supporto deve avere una pendenza adeguata (1,5%-2%) per consentire un corretto drenaggio. INCLINED FOOTING\*: the support must have the correct inclination (1.5%-2%) to allow for a correct drainage.

**C** Sistema di impermeabilizzazione / WATER-PROOFING SYSTEM

**D** Schlüter®-TROBA: Guaina di drenaggio e protezione che viene installata sopra uno strato di impermeabilizzazione e sotto un adeguato strato di ghiaia/pietrisco. La guaina è costituita da uno strato di polietilene a rilievo con elevata resistenza meccanica presenta inoltre delle aperture verso i canali di drenaggio. È importante garantire un libero deflusso delle acque. SCHLÜTER®-TROBA: drainage and protection sheath that is installed over a water-proofing layer and below a layer of pebbles. The sheath is made up of a layer of polyethylene in relief with excellent mechanical resistance and has openings towards drainage channels. It is important to guarantee a free flow of water.

**E** Ghiaia o pietrisco / Pebbles

**F** HITHICK

\* La pendenza è regolamentata dalla norma UNI GL4/SC3 relativa a Piastrelle ceramiche a pavimento e a parete. Istruzioni per la progettazione, l'installazione e la manutenzione.

Secondo la normativa: "Le pavimentazioni con frequenti occasioni di bagnatura devono essere posate con pendenze adeguate a prevenire il ristagno d'acqua. Pendenze comprese fra 1% e 1,5%, per esempio, sono generalmente sufficienti, in funzione sia della struttura della superficie piastrellata, sia della natura e della frequenza dell'attesa esposizione all'acqua. I sistemi di drenaggio e gli scarichi devono avere sempre volume/capacità commisurati alle condizioni estreme di bagnatura citate."

\* The inclination is ruled by the UNI GL4/SC3 standard referring to Ceramic tiles for floors and walls. Instructions for planning, installation and maintenance. According to the norm: "Floors subject to frequent wetting must be installed with suitable inclination in order to prevent deposits of water on the surface. An inclination ranging from 1% and 1.5% for instance are generally sufficient for the structure of the tiled surface and for its possible exposure to water. Drainage systems and water discharges must always have a capacity/volume suitable to the above mentioned extreme conditions of wetting".

### Posa su massetto / Installation onto footing

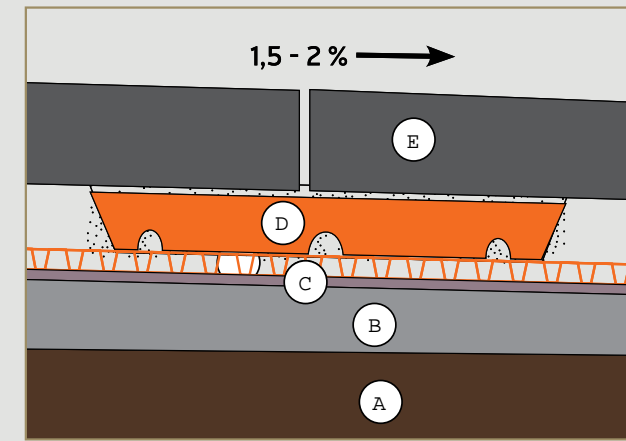

**A** Supporto / Support

**B** Massetto in pendenza\*: il supporto deve avere una pendenza adeguata (1,5%-2%) per consentire un corretto drenaggio. Inclined footing\*: the support must have the correct inclination (1.5%-2%) in order to guarantee a correct drainage.

**C** Schlüter®-KERDI: sistema di guaina impermeabilizzante come p.e. Schlüter®-KERDI: water-proofing sheath system.

**D** Schlüter®-DITRA-DRAIN: Guaina in polietilene posata a colla, che garantisce il drenaggio a capillare passivo, la micro ventilazione e separazione. È importante garantire il libero deflusso dell'acqua. Schlüter®-DITRA-DRAIN: polyethylene sheath with adhesive installation that ensures a passive capillary drainage, micro-ventilation and separation. It is important to guarantee the free flow of water.

**D1** Schlüter®-DITRA 25: Guaina in polietilene applicata con strato di colla sul sottofondo con spatola dentata idonea allo stesso. Fornisce la funzione di impermeabilizzazione, separazione e sfogo vapore. Nella zone di giunzione della guaina mettere Schlüter®-KERDI-KEBA, utilizzando il collante. Schlüter®-DITRA 25: polyethylene sheath with adhesive installation onto the substrate using a teathed spatula. It provides a water-proofing, separation and vapour-breathing function. In proximity of junction areas of the sheath, place Schlüter®-KERDIKEBA, using an adhesive.

**E** Schlüter®-KERDI: sistema di guaina impermeabilizzante come p.e. Schlüter®-KERDI: water-proofing sheath system.

**E1** Schlüter®-TROBA-PLUS 8G: Guaina drenante che sopporta sollecitazioni di carico molto elevate. L'acqua entra attraverso le fughe aperte del rivestimento autoportante per essere poi drenata. È importante garantire il libero deflusso dell'acqua. Schlüter®-TROBA-PLUS 8G: Draining sheath with excellent load-bearing capacity. Water enters via the open joints of the self-load-bearing covering and then it is drained. It is important to guarantee the free flow of water.

**E** Supporto fisso Marca Corona o in alternativa Schlüter®-TROBA-STELZ-DR, anelli per riempimento con adesivo cementizio. Marca Corona fixed support or, alternatively Schlüter®-TROBA-STELZ-DR, filling rings with cement-based adhesive.

**F** HITHICK

### Posa Sopraelevata / installation onto feet

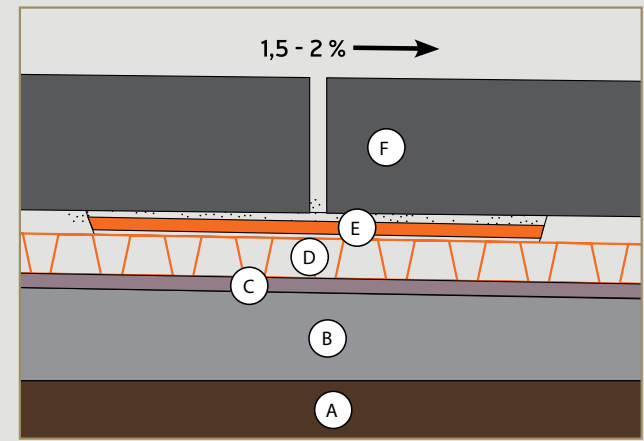

**A** Supporto / Support

**B** Massetto in pendenza\*: il supporto deve avere una pendenza adeguata (1,5%-2%) per consentire un corretto drenaggio. Inclined footing\*: the support must have the correct inclination (1.5%-2%) in order to guarantee a correct drainage.

**C** Sistema di impermeabilizzazione / Water-proofing system

**D** Schlüter®-TROBA-PLUS 8G: Guaina drenante che sopporta sollecitazioni di carico molto elevate. L'acqua entra attraverso le fughe aperte del rivestimento autoportante per essere poi drenata. È importante garantire il libero deflusso dell'acqua. Schlüter®-TROBA-PLUS 8G: Draining sheath with excellent load-bearing capacity. Water enters via the open joints of the self-load-bearing covering and then it is drained. It is important to guarantee the free flow of water.

**E** Supporto fisso Marca Corona o in alternativa Schlüter®-TROBA-STELZ-DR, anelli per riempimento con adesivo cementizio. Marca Corona fixed support or, alternatively Schlüter®-TROBA-STELZ-DR, filling rings with cement-based adhesive.

**E1** Supporto regolabile o autolivellante Marca Corona o in alternativa Schlüter®-TROBA-STELZ-MR, anelli in materiale plastico da riempire con punti di malta, che rendono più agevole la posa di lastre di grandi dimensioni su balconi e terrazzi.

**E** Supporto regolabile o autolivellante Marca Corona o in alternativa Schlüter®-TROBA-STELZ-MR, anelli in materiale plastico da riempire con punti di malta, che rendono più agevole la posa di lastre di grandi dimensioni su balconi e terrazzi.

**E1** Supporto regolabile o autolivellante Marca Corona o in alternativa Schlüter®-TROBA-STELZ-MR, anelli in materiale plastico da riempire con punti di malta, che rendono più agevole la posa di lastre di grandi dimensioni su balconi e terrazzi.

**E1** Supporto regolabile o autolivellante Marca Corona o in alternativa Schlüter®-TROBA-STELZ-MR, anelli in materiale plastico da riempire con punti di malta, che rendono più agevole la posa di lastre di grandi dimensioni su balconi e terrazzi.

**F** HITHICK



## IT - AVVERTENZE PER LA POSA SOPRAELEVATA

WARNING VENTO E ROTTURA

Le pavimentazioni da esterno posate a secco in quota sono soggette all'azione del vento, con il rischio di sollevamento delle lastre. Il produttore raccomanda di far verificare l'idoneità del sistema di posa in quota da un tecnico abilitato in base alla normativa locale vigente ed alle condizioni d'uso, al fine di evitare il rischio di danni a persone e cose.

Una lastra ceramica posata su un sistema sopraelevato può rompersi per impatto qualora un oggetto pesante cada sulla stessa da una certa altezza, con il rischio di seri danni per chiunque possa sostare o transitare sulla piastrella stessa. Il mancato rispetto delle istruzioni fornite dal produttore relative alla posa su sistemi sopraelevati può provocare seri danni alla persone.

Per maggiori informazioni e raccomandazioni di posa si rimanda al nostro sito [www.marcacorona.it](http://www.marcacorona.it)

## EN - RECOMMANDATIONS FOR RAISED INSTALLATION WIND AND BREAKAGE WARNING

Outdoor pavings installed unglued above the ground level are subject to the action of the wind, with the risk, in some cases, of becoming airborne. The manufacturer recommends to require the assistance of a qualified professional in order to check the suitability of the installation system above the ground adopted, in accordance with the local laws and regulations and the conditions of use. Failure to do so could result in serious injury or property damage.

A ceramic slab installed on a raised pedestal system may fracture on impact if a heavy object is dropped onto it from a height, with a risk of injury to anyone standing or walking on such slab. Failure to adhere to the manufacturer's instructions for installation of slabs on raised pedestal systems may result in serious injury.

For further information and recommendations concerning the installation systems please refer to Ceramiche Marca Corona website.

## FR - CONSEILS POUR LA POSE SURÉLEVÉE AVERTISSEMENT : VENT ET RUPTURE

Les dallages extérieurs posés sans collage sont soumis à l'action du vent, avec le risque de soulèvement des plaques, notamment ceux posés aux étages d'un bâtiment. Le fabricant recommande de faire vérifier par un technicien qualifié la bonne adaptation du système de pose en étages avec la réglementation en vigueur et les conditions d'utilisation locales, afin d'éviter le risque de dommages aux personnes et aux biens.

Une dalle céramique posée sur un système surélevé peut se casser à la suite d'un impact d'un objet lourd qui y chuterait d'une certaine hauteur, avec le risque de sérieux dommages pour quiconque stationnerait ou transiterait sur ce carreau. Le non respect des instructions fournies par le fabricant relatives à la pose sur des systèmes surélevés peut provoquer de sérieux dommages aux personnes.

Pour toutes informations complémentaires et recommandations de pose, veuillez vous référer à notre site [www.marcacorona.it](http://www.marcacorona.it) ou à notre catalogue "HiThick".

## DE - HINWEISE ZUR VERLEGUNG ALS DOPPELBODEN

WARNUNG WIND UND BRUCH

Bodenbeläge die trocken im Aussenbereich in der Höhe verlegt werden, unterliegen der Wirkung des Windes, wodurch die Gefahr besteht, dass die Platten aufgeworfen werden. Der Hersteller erteilt daher die Empfehlung, dass die Eignung des Systems für eine Verlegung in der Höhe durch einen zugelassenen Sachverständigen überprüft wird, wobei die lokal gültigen Vorschriften und Nutzungsbedingungen zu beachten sind, um die Gefahr von Personen- und Sachschäden zu vermeiden.

Eine Keramikplatte die auf einem Doppelbodensystem verlegt ist, kann durch den Aufprall eines aus einer bestimmten Höhe herabfallenden Gegenstandes zerbrechen. Hier besteht das Risiko schwerer Verletzungen für all jene die auf der Fliese gehen, oder stehen. Bei Nichtberücksichtigung der vom Hersteller vorgegebenen Verlegevorschriften für Doppelbodensysteme, kann es zu schwerwiegenden Verletzungen der Personen kommen.

Für genauere Informationen und verlegehinweise verweisen wir auf unsere Webseite [www.marcacorona.it](http://www.marcacorona.it)

## ES - ADVERTENCIAS PARA LA COLOCACIÓN SOBREELEVADA ADVERTENCIA VIENTO Y ROTURA

Los pavimentos de exteriores colocados en seco en altura están sometidos a la acción del viento, con el riesgo del levantamiento de las losas. El fabricante recomienda verificar la idoneidad del sistema de colocación en altura por un técnico autorizado en base a la normativa vigente localmente y a las condiciones de uso, a fin de evitar el riesgo de daños a personas y cosas.

Una losa cerámica colocada sobre un sistema sobreelevado puede romperse por impacto en caso de que un objeto pesado la golpee cayendo de una cierta altura, con el riesgo de serios daños para cualquiera que pueda encontrarse en la zona afectada. El no respeto de las instrucciones entregadas por el fabricante respecto a la colocación en sistemas sobreelevados puede provocar serios daños a las personas.

Para más informaciones y recomendaciones de colocación invitamos a onsultar nuestro sitio [www.marcacorona.it](http://www.marcacorona.it)

## RU - ТРЕБОВАНИЯ К УКЛАДКЕ В ВИДЕ ФАЛЬПОЛА ПРЕДУПРЕЖДЕНИЯ ОТНОСИТЕЛЬНО ВЕТРА И РАЗЛОМА

Уличные покрытия, уложенные бесклеевым способом на опоры, подвержены воздействию ветра и, как следствие, риску подъема или отрыва плиток. Поэтому во избежание травмирования людей или повреждения имущества пригодность системы укладки для соответствующих условий эксплуатации и ее соответствие местным нормам и правилам должны быть проверены квалифицированным специалистом.

Падение тяжелого предмета с большой высоты может повлечь за собой разлом уложенной на опоры плитки с риском получения травмы для того, кто находится на плитке. Несоблюдение инструкций производителя по укладке на опоры может стать причиной серьезного травмирования.

Более подробная информация и рекомендации по укладке доступны на нашем сайте [www.marcacorona.it](http://www.marcacorona.it)

## IT - ISTRUZIONI PER COMMITTENTI E PROGETTISTI

Quando l'applicazione delle lastre in 20 mm prevede l'utilizzo del prodotto ceramico in termini strutturali, si raccomanda al progettista e/o committente una attenta valutazione dei requisiti del progetto in relazione alle caratteristiche tecniche delle lastre. In particolare, al fine di evitare il rischio di danni a persone o cose il produttore raccomanda:
\_Se l'applicazione prevede la posa sopraelevata, tenendo conto che una piastrella potrebbe rompersi in seguito alla caduta su di essa di un corpo pesante, verificare anticipatamente la destinazione d'uso specifica e attenersi alla tabella istruzioni di posa sopraelevata di seguito riportata ove, in determinate condizioni, è prevista l'applicazione di un rinforzo sul retro della piastrella (doppia rete in fibra di vetro Fiber-Mesh Plus) fornito dal produttore;
\_Con riferimento alla pavimentazione posata in quota, con qualunque sistema di posa a secco, rispettare le specifiche normative e condizioni d'uso locali riguardanti, tra l'altro, a titolo esemplificativo, l'azione del vento, il carico strutturale, le azioni sismiche, ecc.

Il mancato rispetto delle raccomandazioni sopra riportate possono portare ad un utilizzo improprio del prodotto e causare eventualmente gravi danni a persone o cose.

## EN - INSTRUCTIONS FOR PROJECT ENGINEERS AND CUSTOMERS.

If the application of the 20 mm slabs foresees the ceramic product used in structural installations, the project engineer and/or customer must carefully assess the project requirements with regard to the technical specifications of the slabs. To prevent the risk of damage or injury, the manufacturer recommends:
\_With regard to a raised floor installation a ceramic slab may fracture on impact if a heavy object falls on it from any significant height. Therefore the manufacturer recommends to check the specific intended use before starting the installation and to follow table for raised installation provided below. In certain conditions, reinforcing must be applied on the back of the slabs (mesh plus Fiber-Mesh Plus) supplied and applied by the manufacturer;
\_With reference to any dry installation system of flooring above the ground level, the manufacturer recommends to comply with local regulations and conditions of use with regard to wind-load, loadbearing, seismic events, etc.

Failure to comply with these recommendations may lead to improper use of the product and could cause serious damage or injury.

## FR - INSTRUCTIONS POUR MAÎTRES D'ŒUVRE ET CLIENTS.

Lorsque la mise en œuvre de dalles de 20 mm prévoit l'utilisation du produit céramique en termes structurels, il est recommandé aux concepteurs, maîtres d'œuvre et/ou aux maîtres d'ouvrage de faire une évaluation scrupuleuse du cahier des charges du projet eu égard aux caractéristiques techniques des dalles. En particulier, afin d'éviter le risque de dommages aux personnes ou aux biens, le fabricant recommande :
\_Si la mise en œuvre prévoit une pose surélevée, en tenant compte qu'un carreau pourrait se casser suite à la chute d'un corps lourd, de vérifier en avance la destination d'usage spécifique et de se conformer au tableau d'instructions de pose surélevée reproduit ci-après, où, dans des conditions déterminées, il est prévu de rajouter un renforcement sur le revers du carreau (double filet Fiber-Mesh Plus), fourni par le fabricant.
\_Concernant le dallage posé en étages, quelque soit le système de pose sans collage utilisé, de respecter les spécifications des normes et les conditions locales d'emploi, entre autre, à titre d'exemple, l'action du vent, le chargement structurel, les actions sismiques, etc.

Le non respect des recommandations reproduites ci-dessus peut conduire à un usage improprie du produit et éventuellement causer de graves dommages aux personnes ou aux biens.

## DE - ANWEISUNGEN FÜR PLANER UND KUNDEN

Falls der Einsatz der 20 mm platten eine Verwendung des keramischen Produkts als Bestandteil der Gebäudestruktur vorsieht, ist der Planer und/oder der Auftraggeber angehalten, eine sorgfältige Prüfung der Voraussetzungen des Projekts in Bezug auf die technischen Eigenschaften der Platten vorzunehmen. Insbesondere zur Vermeidung der Gefahr von Personen- und Sachschäden, erteilt der Hersteller folgenden Hinweis:
\_unter Berücksichtigung des Umstandes, dass die Fliese infolge eines schweren herabfallenden Gegenstandes zerbrechen könnte, muss im Falle einer Anwendung als Doppelboden im Voraus eine Prüfung des spezifischen Einsatzbereiches erfolgen. Außerdem ist die nachfolgende Tabelle mit Verlegeanweisungen zu berücksichtigen, die unter bestimmten Bedingungen die Aufbringung einer Verstärkung auf der Rückseite der Fliese vorsieht (Fiber-Mesh Plus) welche vom Produzenten geliefert wird;
\_mit Bezug auf Bodenbeläge die trocken im Aussenbereich in der Höhe verlegt werden, sind die spezifischen lokalen Vorschriften und Nutzungsbedingungen zu berücksichtigen, die unter anderem, wie zum Beispiel für die Wirkung des Windes, die strukturellen Belastung, die Wirkung von Erdbeben, etc., vorgesehen sind.

Die Nichtberücksichtigung der oben genannten Anweisungen kann zu einer unsachgemäßen Verwendung des Produkts führen und eventuell schwerwiegende Personen- und Sachschäden verursachen.

## ES - INSTRUCCIONES PARA PROYECTISTAS Y CLIENTES.

Cuando la aplicación de las losas de 20 mm contempla el empleo del producto cerámico en términos estructurales, se recomienda al proyectista y/o cliente una cuidadosa evaluación de los requisitos del proyecto en función de las características técnicas de las losas. En especial, a fin de evitar el riesgo de daños a personas o cosas el fabricante recomienda:
\_si la aplicación contempla la colocación sobreelevada, teniendo en cuenta que una baldosa podría romperse como consecuencia de la caída de un cuerpo contundente, verificar anticipadamente el destino de uso específico y seguir la tabla de instrucciones de la colocación sobreelevada presentada a continuación en los casos en que, en determinadas condiciones, es prevista la aplicación de un refuerzo por el revés de la baldosa (doble red en fibra de vidrio Fiber-Mesh Plus) abastecida por el fabricante;
\_con referencia a la pavimentación colocada en altura, con cualquier sistema de colocación en seco, respetar las particulares normativas y condiciones de uso locales concernientes, entre otras cosas y en forma de ejemplo, la acción del viento, la carga estructural, las acciones sismicas, etc.

Si no se respetan las recomendaciones antedichas puede verificarse un uso impropio del producto que puede causar graves daños a personas o cosas

## RU - РЕКОМЕНДАЦИИ ДЛЯ ЗАКАЗЧИКОВ И ПРОЕКТИРОВЩИКОВ

При монтаже плиток толщиной 20 мм и 30 мм с использованием несущей конструкции проектировщик и (или) заказчик обязаны внимательно проанализировать все особенности проекта с учетом технических характеристик плиток. В частности, во избежание травмирования людей или повреждения имущества рекомендуем следующее:

\_если предусмотрена укладка на опоры, учитывая риск разлома плиток вследствие падения тяжелых предметов, необходимо предварительно проверить конкретные условия эксплуатации и соблюдать указания, изложенные в следующей таблице, в частности, в том, что касается приклеивания на тыльную сторону плитки упрочнительной сетки или стального оцинкованного листа поставки производителя;

\_при бесклеевой укладке на опоры следует соблюдать местные нормы и правила, а также учитывать условия эксплуатации конкретного региона, например вероятность сильного ветра, землетрясений, структурных нагрузок и т.д.

Несоблюдение вышеизложенных рекомендаций может привести к несоответствующему использованию изделий и, как следствие, к серьезным травмам или повреждению имущества.





**Gres fine porcellanato colorato in massa / Fine full-body coloured porcelain stoneware**

Grès cérame coloré pleine masse / Durchgefärbtes Feinsteinzeug / Gres fino porcelánico coloreado en toda su masa / Керамогранит окрашенный в массе

EN 14411 (ISO 13006) Appendice G, Gruppo B1a, Ev ≤ 0,5% / Annex G, Group B1a, Ev ≤ 0,5% / Anexo G, Groupe B1a, Ev ≤ 0,5% / Anlage G, Gruppe B1a, Ev ≤ 0,5% / Anexo G, grupo B1a, Ev ≤ 0,5% / Приложение G, Группа B1a, Ev ≤ 0,5%

Caratteristiche Tecniche / Technical Characteristics	Norma o metodo / Norms	Requisiti per misura nominale N. / Requirement for nominal size N.			Valore medio / Average value / Valeur Moyenne, Durchschnittswert, Valor Mediano, Среднее значение.		
		7 cm ≤ N < 15 cm		N ≥ 15 cm	H1THICK		
		(mm)	(%)	(mm)	Naturale Matt		
	ISO 10545-2	<b>Lunghezza e Larghezza. Length and width.</b> Longuer et largeur. Länge und Breite. Longitud y anchura. Длина и ширина.	± 0,4 mm	± 0,3%	± 1,0 mm	<b>Conforme. Suitable for.</b> Conforme, Konform, Conforme, Соответствующий.	
		<b>Rettilineità spigoli. Straightness of sides.</b> Equerrage des angles. Geradlinigkeit der Kanten. Rectilineidad de los cantos. Прямолинейность ребер.	± 0,4 mm	± 0,3%	± 0,8 mm	<b>Conforme. Suitable for.</b> Conforme, Konform, Conforme, Соответствующий.	
		<b>Ortogonalità. Rectangularity*.</b> Orthogonalité. Rechtwinkligkeit. Ortogonalidad. Ортогональность.	± 0,4 mm	± 0,3%	± 1,5 mm	<b>Conforme. Suitable for.</b> Conforme, Konform, Conforme, Соответствующий.	
		<b>Planarità. Flatness.</b> Planéité. Planitaet. Planaridad. Плоскостность.	± 0,6 mm	± 0,4%	± 1,8 mm	<b>Conforme. Suitable for.</b> Conforme, Konform, Conforme, Соответствующий.	
 Non rett Not rect	ISO 10545-2	<b>Lunghezza e Larghezza. Length and width.</b> Longuer et largeur. Länge und Breite. Longitud y anchura. Длина и ширина.	± 0,9 mm	± 0,6%	± 2,0 mm	<b>Conforme. Suitable for.</b> Conforme, Konform, Conforme, Соответствующий.	
		<b>Rettilineità spigoli. Straightness of sides.</b> Equerrage des angles. Geradlinigkeit der Kanten. Rectilineidad de los cantos. Прямолинейность ребер.	± 0,8 mm	± 0,5%	± 1,5 mm	<b>Conforme. Suitable for.</b> Conforme, Konform, Conforme, Соответствующий.	
		<b>Ortogonalità. Rectangularity*.</b> Orthogonalité. Rechtwinkligkeit. Ortogonalidad. Ортогональность.	± 0,8 mm	± 0,5%	± 2,0 mm	<b>Conforme. Suitable for.</b> Conforme, Konform, Conforme, Соответствующий.	
		<b>Planarità. Flatness.</b> Planéité. Planitaet. Planaridad. Плоскостность.	± 0,8 mm	± 0,5%	± 2,0 mm	<b>Conforme. Suitable for.</b> Conforme, Konform, Conforme, Соответствующий.	
	ISO 10545-2	<b>Spessore. Thickness.</b> Epaisseur. Staerke. Espesor. Толщина.	Valore dichiarato dal produttore Value declared by the manufacturer			<b>Conforme. Suitable for.</b> Conforme, Konform, Conforme, Соответствующий.	
		± 0,5 mm	± 5,0%	± 0,5 mm			
	ISO 10545-3	<b>Assorbimento % d'acqua. Water Absorption.</b> Absorption d'eau. Wasseraufnahme. Planaridad. Водопоглощение, %.	Ev ≤ 0,5%			Ev ≤ 0,1%	
	B.C.R.A. μ > 0,40	<b>Coefficiente di attrito dinamico. Dynamic friction coefficient.</b> Coefficient de frottement dynamique. Dynamischer Reibungskoeffizient. Coeficiente de rozamiento dinámico. Устойчивость к скольжению при движении.	D.M.I. Giugno 1989 n. 236 (μ > 0,40)			> 0,40	
		<b>Coefficiente di attrito dinamico. Dynamic friction coefficient.</b> Coefficient de frottement dynamique. Dynamischer Reibungskoeffizient. Coeficiente de rozamiento dinámico. Устойчивость к скольжению при движении.	ANSI A137.1:2012 (BOT 3000)	≥ 0,42 Bagnato ≥ 0,42 Wet			≥ 0,42 WET
	BS7976-2:2002 Pendulum Testers	<b>Resistenza allo scivolamento. Slip resistance.</b> Résistance au glissement. Rutschfestigkeit. Resistencia al deslizamiento. Сопротивление скольжению.	Bassa potenzialità di scivolamento — Low slip risk ≥ 36 Asciutto / ≥ 36 Bagnato — ≥ 36 Dry / ≥ 36 Wet			≥ 36 DRY ≥ 36 WET	
		<b>Classificazione antiscivolo. Non-slip classification.</b> Classification antidérapement. Trittsicherheitsklassen (Barfuß). Clasificación antideslizamiento. Классификация противоскользящей плитки.	DIN 51130	In funzione dell'ambiente o della zona di lavoro Based on the environment or on the working area			R11
		<b>Classificazione antiscivolo (Piedi nudi). Non-slip classification (Barefoot).</b> Classification antidérapement (Pieds nus). Trittsicherheitsklassen. Clasificación antideslizamiento (Pies descalzos). Классификация противоскользящей плитки (Босые ноги).	DIN 51097	Secondo la classificazione indicata dal fabbricante Manufactured to state classification			A+B+C

\* Per piastrelle rettangolari, che abbiano il lato maggiore L ≥ 60 cm e rapporto tra i lati ≥ 3, la misurazione della ortogonalità deve venire condotta solo sul lato corto. / For oblong tiles with L ≥ 60 cm and ratio length/width L/W ≥ 3, measurement of rectangularity only on short edges.

	<b>Sforzo di rottura. Breaking strenght.</b> Force de rupture. Bruchlast. Esfuerzo de ruptura. Усилие на излом.	ISO 10545-4	(Spessore ≥ 7,5 mm) S ≥ 1300 N (Thickness ≥ 7,5 mm) S ≥ 1300 N	S ≥ 10.000 N
	<b>Resistenza alla flessione. Breaking strength.</b> Résistance a la flexion. Biegefestigkeit. Resistencia a la flexión. Прочность на изгиб.		R ≥ 35 N/mm <sup>2</sup>	R ≥ 40 N/mm <sup>2</sup>
	<b>Resistenza all'abrasione profonda. Deep scratch resistance.</b> Résistance à l'abrasion. Tiefenabriebharte. Resistencia a la abrasión profunda. Устойчивость к глубокому истиранию.	ISO 10545-6	≤ 175 mm <sup>3</sup>	≤ 150 mm <sup>3</sup>
	<b>Coefficiente di dilatazione termica lineare. Linear heat expansion coefficient.</b> Coefficient de dilatation thermique linéique. Lineare thermische Dehnung. Coeficiente de dilatación térmica lineal. Коэффициент линейного расширения.	ISO 10545-8	Valore dichiarato (ISO 13006: metodo di prova disponibile) Declared value (ISO 13006: test method available)	≤ 7 (MK) <sup>-1</sup>
	<b>Resistenza agli sbalzi termici. Thermal shock resistance.</b> Résistance aux écarts de température. Temperaturwechselbeständigkeit. Resistencia a los choques térmicos. Стойкость к перепаду температур.	ISO 10545-9	In accordo con la EN ISO 10545-1 (ISO 13006: metodo di prova disponibile) In accordance with EN ISO 10545-1 (ISO 13006: test method available)	<b>Resiste. Resistant.</b> Résistant. Beständig. Resiste. Выдерживает.
	<b>Resistenza al gelo. Frost resistance.</b> Résistance au gel. Frostbeständigkeit. Resistencia a las heladas. Морозостойкость.	ISO 10545-12	In accordo con la EN ISO 10545-1 (ISO 13006: richiesta) In accordance with EN ISO 10545-1 (ISO 13006: required)	<b>Resiste. Resistant.</b> Résistant. Beständig. Resiste. Выдерживает.
	<b>Resistenza ai prodotti chimici di uso domestico ed agli additivi per piscina. Resistance to household chemicals and swimming pool salts.</b> Résistance aux produits chimiques à usage domestique et aux adjuvants pour piscines. Beständigkeit gegen Haushaltschemikalien und Badewasserzusätze. Resistencia a los productos químicos de uso doméstico y a los aditivos para piscinas. Устойчивость к воздействию химических средств домашнего использования и химических добавок для бассейна.	ISO 10545-13	Classe B min Class B min	A
	<b>Resistenza a basse concentrazioni di acidi e alcali. Resistance to low concentrations of acids and alkalis.</b> Résistance aux acides et aux alcalis à basse concentration. Beständigkeit gegen niedrigkonzentrierte Säuren und Laugen. Resistencia a bajas concentraciones de ácidos y álcalis. Устойчивость к кислотам и щелочам низкой концентрации.		Valore dichiarato (ISO 13006: secondo la classificazione indicata dal fabbricante) Declared value (ISO 13006: manufacturer to state classification)	LA
	<b>Resistenza ad alte concentrazioni di acidi e alcali. Resistance to high concentrations of acids and alkalis.</b> Résistance aux acides et aux alcalis à haute concentration. Beständigkeit gegen hochkonzentrierte Säuren und Laugen. Resistencia a altas concentraciones de ácidos y álcalis. Устойчивость к кислотам и щелочам высокой концентрации.		Valore dichiarato (ISO 13006: metodo di prova disponibile) Declared value (ISO 13006: test method available)	HA
	<b>Resistenza alle macchie. Resistance to stains.</b> Résistance aux taches. Fleckenbeständigkeit. Resistencia a las manchas. тойкость к образованию пятен.	ISO 10545-14	Valore dichiarato (ISO 13006: metodo di prova disponibile) Declared value (ISO 13006: test method available)	<b>Pulibile. Cleanable.</b> Nettoyable. Kann gereinigt werden. Limpiable. Моющийся.

**IT.** L'indicazione d'uso, anche quando presentata dal Venditore in cataloghi e manuali, è da ritenersi puramente indicativa. Sulla base delle caratteristiche tecniche riportate nella Scheda Tecnica è sempre compito del progettista valutare l'idoneità del Prodotto alle condizioni specifiche di utilizzo in funzione delle sollecitazioni e delle variabili che si possono verificare nell'ambiente di destinazione alterandone le sue caratteristiche. **EN.** The usage instructions, even where presented by the Seller in catalogues and manuals, are merely indicative. Based on the technical characteristics indicated on the Technical Data Sheet, it is always up to the project designer to decide whether the Product is suitable for the specific conditions of use, depending on the stress it is to be subjected to and the variables in the setting that may alter its characteristics. **FR.** L'indication d'usage, même lorsqu'elle est présentée par le Vendeur dans les catalogues et les manuels, est à considérer comme étant purement indicative. Sur la base des caractéristiques techniques reportées sur la Fiche Technique, le concepteur est toujours tenu d'estimer la conformité du Produit aux conditions spécifiques d'usage en fonction des sollicitations et des variables qui peuvent survenir dans l'espace de destination en altérant ses caractéristiques.

**IT.** Ceramiche Marca Corona S.p.A. si riserva il diritto di apportare in qualsiasi momento modifiche o variazioni a quanto descritto in questo documento. **EN.** Ceramiche Marca Corona S.p.A. reserves the right to modify the above specifications at any time without notice. **FR.** Ceramiche Marca Corona S.p.A. se réserve le droit d'apporter à tout moment des modifications ou des variations à la description contenue dans ce document.

Per i certificati specifici, contattare Ceramiche Marca Corona S.p.A.  
For specific certificates, please contact Ceramiche Marca Corona S.p.A.  
Für die speziellen Zertifikate wenden Sie sich bitte an Ceramiche Marca Corona S.p.A.  
Pour les certificats spécifiques, veuillez contacter Ceramiche Marca Corona S.p.A.  
Para los certificados específicos, contactar Ceramiche Marca Corona S.p.A.  
Для сертификатов обращайтесь в компанию Ceramiche Marca Corona S.p.A.

**DE.** Eventuell vom Händler in Katalogen und Gebrauchsanleitungen genannte Anwendungsgebiete sind nur als Richtlinie anzusehen. Der Planer hat stets die Aufgabe, auf Grundlage der im technischen Datenblatt angeführten technischen Merkmale zu beurteilen, ob das Produkt je nach den Belastungen und Variablen, die in der Umgebung, für die es bestimmt ist, auftreten und seine Merkmale beeinträchtigen können, für die spezifischen Einsatzbedingungen geeignet ist. **ES.** Las indicaciones de uso (incluso si facilitadas por el Vendedor en catálogos y manuales), deberán considerarse puramente indicativas. Con base en las características técnicas que se indiquen en la Ficha Técnica, el diseñador será el único responsable de valorar la idoneidad del Producto a las condiciones específicas de uso según las cargas y las variables que podrían darse en el ambiente de destino y alterar así sus características. **RU.** Рекомендации по применению, даже если Продавец и включил их в каталоги и сборники инструкций, все же носят рекомендательный характер. На основании технических характеристик, указанных в спецификациях, именно проектировщик должен будет оценить пригодность продукта для особых условий использования в зависимости от нагрузок и переменных величин, которые могут возникнуть в помещении и негативно повлиять на эти характеристики.

**DE.** Ceramiche Marca Corona S.p.A. behält sich das Recht vor, die oben genannten Spezifikationen jederzeit ohne Vorankündigung zu ändern. **ES.** Cerámicas Marca Corona S.p.A. se reserva el derecho de modificar o variar en cualquier momento el contenido de este documento. **RU.** Ceramiche Marca Corona S.p.A. оставляет за собой право вносить в любой момент изменения в содержание настоящего документа.

**Ceramiche Marca Corona S.p.A.**  
Via Emilia Romagna, 7 - 41049 Sassuolo (MO) Italy  
Tel. +39 0536 867200 - Fax +39 0536 867320-51  
www.marcacorona.it



## GREEN CERTIFICATIONS

### CERTIFICAZIONI GREEN

#### Aiutano a ridurre l'impatto ambientale

L'impegno Green di Marca Corona è dimostrato dall'adesione all'US Green Building Council. Le nostre ceramiche contribuiscono all'ottenimento di crediti LEED V4, migliorando la valutazione di sostenibilità degli edifici che le ospitano. Ottimi conduttori di calore, i materiali ceramici permettono di abbattere costi e impatto ambientale dei sistemi di riscaldamento domestico. I prodotti Marca Corona sono inoltre conformi alle normative di Green Public Procurement, che integrano i criteri ambientali tra i prerequisiti di accesso agli appalti della Pubblica Amministrazione. Marca Corona dispone della certificazione Green Guard e delle dichiarazioni ambientali EPD di marchio, PEF, FDES, che fanno riferimento all'impatto del prodotto durante il suo intero ciclo di vita, dall'estrazione delle materie prime fino allo smaltimento finale (Life Cycle Assessment). Le piastrelle possono infatti essere riutilizzate a fine vita per realizzare nuovi sottofondi stradali e massicciate ferroviari.

### CERTIFICATIONS ÉCOLOGIQUES

#### Aident à réduire l'impact environnemental

L'engagement écologique de Marca Corona est démontré par son adhésion à l'US Green Building Council. Nos céramiques contribuent à l'obtention de crédits LEED V4, en améliorant l'évaluation de durabilité des édifices qui les abritent. Excellents conducteurs de chaleur, les matériaux céramiques permettent de réduire les coûts et l'impact environnemental des systèmes de chauffage domestique. Les produits Marca Corona sont, en outre, conformes aux normes de Green Public Procurement, qui intègrent les critères environnementaux parmi les conditions d'accès aux appels d'offre de l'administration publique. Marca Corona dispose de la certification Green Guard et des déclarations environnementales EPD de marque, PEF, FDES, qui font référence à l'impact du produit durant la totalité de son cycle de vie, de l'extraction des matières premières jusqu'à l'élimination finale (Life Cycle Assessment). Les carreaux peuvent, en effet, être réutilisés à la fin de leur cycle de vie pour réaliser de nouveaux fonds routiers et des ballasts ferroviaires.

### CERTIFICACIONES ECOLÓGICAS

#### Ayudan a reducir el impacto ambiental

Marca Corona ha demostrado su compromiso ecológico al adherir al US Green Building Council. Nuestras cerámicas contribuyen a obtener créditos LEED V4, mejorando la evaluación de sostenibilidad de los edificios que las emplean. Los materiales cerámicos, excelentes conductores de calor, permiten reducir los gastos y el impacto ambiental de los sistemas de calefacción domésticos. Los productos de Marca Corona también cumplen con las normativas de Contratación Pública Ecológica, que integran los criterios ambientales entre los requisitos para acceder a los contratos de la Administración Pública. Marca Corona cuenta con la certificación Green Guard y las declaraciones ambientales DAP de marca, PEF, FDES, que se refieren al impacto del producto durante todo su ciclo de vida, desde la extracción de materias primas hasta su eliminación final (Análisis de ciclo de vida). De hecho, las baldosas pueden reutilizarse al final de su vida para crear nuevas sub-bases de carreteras y balasto ferroviario.

GREEN CERTIFICATIONS. CERTIFICATIONS ÉCOLOGIQUES. UMWELTZERTIFIZIERUNGEN. CERTIFICACIONES ECOLÓGICAS. СЕРТИФИКАЦИЯ ПО СИСТЕМЕ GREEN.

EPD / PEF / FDES / LEED / WELL / DECLARE / GPP / GREEN GUARD

### GREEN CERTIFICATIONS

#### Helping to reduce environmental impact

Marca Corona's commitment to the environment is validated by its membership of the US Green Building Council. Our ceramics help buildings to obtain LEED V4 credits, thus improving their sustainability assessment. Ceramic materials are excellent heat conductors, making it possible to cut the costs and environmental impact of domestic heating systems. Marca Corona products are also compliant with Green Public Procurement regulations, part of the environmental criteria that are among the prerequisites for access to Public Administration tenders. Marca Corona has Green Guard certification, as well as its EPD, PEF, FDES certification regarding the impact of the product throughout its life cycle, from the quarrying of the raw materials through to disposal (Life Cycle Assessment). At the end of their life cycle, the tiles can be used for new road foundations and rail track ballast.

### UMWELTZERTIFIZIERUNGEN

#### Sie tragen dazu bei, die Umweltbelastung zu reduzieren

Das Engagement für die Umwelt von Marca Corona wird durch die Mitgliedschaft beim US Green Building Council bewiesen. Unsere Keramik trägt zur Zuweisung von LEED V4-Punkten bei, da sie eine bessere Beurteilung der Nachhaltigkeit der Gebäude, in denen sie verlegt wird, bewirkt. Als ausgezeichnete Wärmeleiter ermöglichen die Keramikmaterialien die Senkung der Kosten und der Auswirkungen der häuslichen Heizanlagen auf die Umwelt. Die Produkte von Marca Corona entsprechen den Normen von Green Public Procurement, die die Umweltkriterien unter die Voraussetzungen für die Teilnahme an Ausschreibungen der öffentlichen Verwaltung aufnehmen. Marca Corona wurden die Zertifizierung Green Guard und die EPD-Umweltdeklarationen für die Marke, PEF-, FDES-Deklarationen verliehen, die sich auf die Auswirkungen des Produkts im Lauf ihres gesamten Lebenszyklus beziehen, von der Gewinnung der Rohstoffe bis zur endgültigen Entsorgung (Life Cycle Assessment). So können die Fliesen an ihrem Lebensende wiederverwertet werden, um neue Straßenunterbauten und Gleisbettungen zu fertigen.

### СЕРТИФИКАЦИЯ ПО СИСТЕМЕ GREEN

#### Помогает сократить воздействие на окружающую среду

Стремление компании Marca Corona соответствовать требованиям системы Green подтверждается вступлением в ассоциацию US Green Building Council. Наша плитка способствует получению зачетных единиц по системе LEED V4, повышает оценку экологической устойчивости зданий, в отделке которых она используется. Будучи прекрасными проводниками тепла, керамические материалы позволяют уменьшить расходы и сократить воздействие систем домашних отопительных систем на окружающую среду. Кроме того, продукция компании Marca Corona соответствует нормативам Green Public Procurement, дополняющим экологические требования, выполнение которых необходимо для получения доступа к участию в государственных тендерах. Компания Marca Corona располагает сертификатом Green Guard и декларациями EPD, PEF, FDES относительно воздействия продукта на окружающую среду в течение всего своего жизненного цикла от добычи сырья до конечной утилизации (Life Cycle Assessment). И действительно, плитка может быть использована по окончании срока службы для изготовления дорожного основания и ж/д полотна.

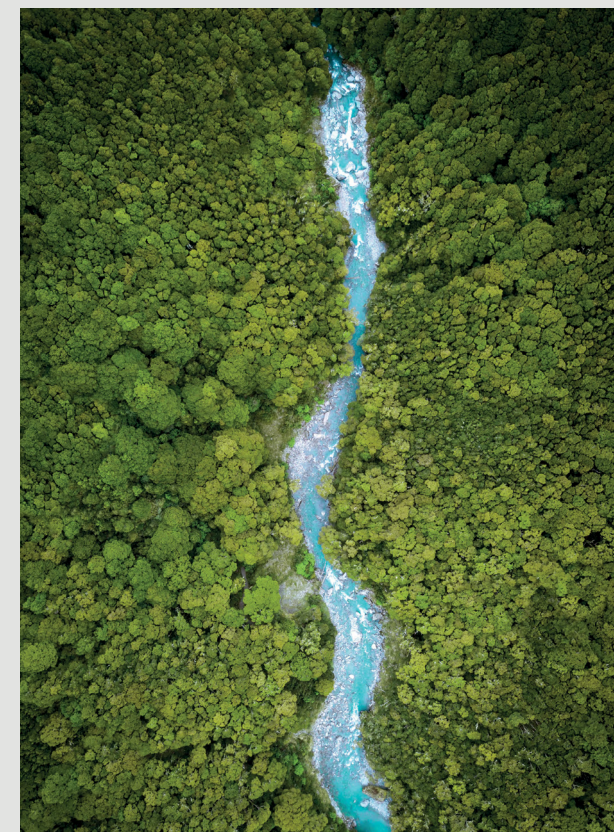
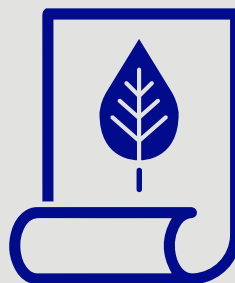



# MARCA CORONA

© **Ceramiche Marca Corona S.p.a**  
– 2022 - 02

È vietata la riproduzione anche parziale dell'opera in tutte le sue forme. Reproduction of this printed catalogue, even partially, is prohibited.

Ceramiche Marca Corona SpA si riserva la facoltà di apportare variazioni ai prodotti illustrati in questo catalogo, senza alcun preavviso, per necessità produttive o al fine di migliorarne la qualità. I colori e le caratteristiche estetiche dei materiali qui presentati sono da ritenersi puramente indicativi. Informazioni e dati relativi agli imballi potrebbero subire variazioni. Per tutti gli aggiornamenti, rivolgersi sempre al proprio Area Manager. Consultare gli uffici commerciali al momento dell'ordine.

Ceramiche Marca Corona Spa reserves the right to change and amend the products present in this catalogue in order to meet production needs and/or to improve the product quality, at any time and without notice. Colours and aesthetic features of the products in the catalogue are only representative and offered as a guide. Information and data relevant to product packaging can undergo amendments. For all the latest updates, always refer to your Area Manager. Should you have any questions about our products or placing an order, please contact our Sales Department.

La société Ceramiche Marca Corona S.p.A. se réserve le droit de modifier sans préavis les produits illustrés dans ce catalogue pour des raisons de production ou pour en améliorer la qualité. Les couleurs et l'aspect esthétique des matériaux qui sont ici présentés sont purement indicatifs. Les informations et les données relatives aux emballages sont susceptibles de subir des variations. Pour toutes les mises à jour, veuillez vous adresser à votre Chef de secteur. Veuillez consulter nos bureaux de vente au moment de la commande.

Tutti i prodotti Marca Corona sono progettati e realizzati interamente in Italia, all'interno del distretto ceramico sassolese, utilizzando tecnologie all'avanguardia, professionalità qualificate e materie prime certificate. Scriviamo con orgoglio "Made in Italy" sulle nostre piastrelle perché sinonimo di passione creativa, know-how, trasparenza ed etica del lavoro, i valori irrinunciabili che ogni giorno ispirano le nostre attività.

All Marca Corona products are designed and manufactured entirely in Italy, inside the Sassuolo ceramics district, using cutting-edge technology, great professionalism and certified raw materials. We write "Made in Italy" with pride on our tiles because they stand for creative passion, expertise, transparency and work ethic, the essential values that inspire our choices and activities every day.

Tous les produits Marca Corona sont conçus et fabriqués entièrement en Italie, dans la région de Sassuolo spécialisée dans la céramique, grâce à des technologies d'avant-garde, des professionnels qualifiés et des matières premières certifiées. Nous sommes fiers d'inscrire la mention Made in Italy sur nos carreaux car elle est synonyme de passion créative, de savoir-faire et de déontologie professionnelle, des valeurs incontournables qui, chaque jour, inspirent nos choix et nos activités.

Un'azienda rappresenta un'istituzione fondamentale della società ed è tenuta ad operare con la massima correttezza nei confronti delle persone che la sostengono e del territorio che la ospita: questa convinzione ci ha spinto ad aderire al "Codice Etico" di Confindustria Ceramica che richiede di segnalare chiaramente l'origine dei prodotti e di rispettare tutte le normative in materia di ambiente, sicurezza e qualità.

A company is a fundamental social institution and has to work with maximum fairness towards the people sustaining its daily activity and the hosting environment. That is why Marca Corona has embraced the Ethical Code of Confindustria Ceramica (Confederation of Italian Ceramics Manufacturers) that requires the origin of the products to be marked clearly and in strict compliance with all environmental, health and safety and quality standards.

Une entreprise est un acteur fondamental de la société et elle est tenue d'opérer dans la transparence et la correction à l'égard des personnes qui la soutiennent et du territoire qui l'accueille. C'est pourquoi Marca Corona a adhéré au Code éthique de Confindustria Ceramica qui oblige de signaler clairement l'origine des produits et de respecter toutes les normes en matière d'environnement, de sécurité et de qualité.

[www.confindustriaceramica.it](http://www.confindustriaceramica.it)

Il processo produttivo di Marca Corona è certificato secondo la normativa UNI EN ISO che garantisce alti livelli qualitativi per tutto il ciclo produttivo, dalle materie prime al prodotto finito.

The production process of Marca Corona is UNI EN ISO certified, a standard which guarantees high levels of quality throughout the production cycle, from the raw materials to the finished product.

Le procédé de fabrication des produits Marca Corona est certifié suivant la réglementation UNI EN ISO qui garantit de hauts standards qualitatifs tout au long du cycle de production, des matières premières au produit fini.

Ceramiche Marca Corona SpA behält sich das Recht vor ohne vorherige Ankündigung aus Produktionsnotwendigkeiten heraus oder um die Produktion zu verbessern Änderungen an den Produkten in diesem Katalog vorzunehmen. Farben und Eigenschaften der Materialien die hier präsentiert werden sind lediglich Richtwerte. Die Informationen und die Daten in Bezug auf Verpackungen können variieren. Für alle Aktualisierungen wenden Sie sich bitte immer an Ihren Area Manager. Wenden Sie sich für Ihre Bestellung an das Vertriebsbüro.

Ceramiche Marca Corona SpA se reserva la facultad de aportar modificaciones, sin previo aviso, a los productos ilustrados en este catálogo debido a necesidades de producción o a fin de mejorar su calidad. Los colores y las características estéticas de los materiales presentados deben considerarse como puramente aproximativos. Las informaciones y los datos concernientes los embalajes podrían sufrir variaciones. Para todas las actualizaciones, dirigirse siempre al propio Area Manager. Consultar las oficinas comerciales cuando se efectúa el pedido.

Ceramiche Marca Corona SpA оставляет за собой право без предварительного уведомления изменять изделия, представленные в настоящем каталоге, в связи с производственными нуждами или с целью улучшения их качества. Цвета и характеристики внешнего вида указанных изделий следует считать ориентировочными. Информация и данные относительно упаковки могут изменяться. Для ознакомления с изменениями обращайтесь к региональному менеджеру. При заказе проконсультируйтесь со специалистами нашего отдела продаж.

Alle Marca Corona Produkte werden vollkommen im Keramikbezirk von Sassuolo in Italien entwickelt und hergestellt, unter Verwendung fortschrittlicher Technologien, qualifizierter Fachkräfte und zertifizierter Rohstoffe. Wir schreiben stolz „Made in Italy“ auf unsere Fliesen, denn Made in Italy steht für kreative Leidenschaft, Know-how und Arbeitsethik: unverzichtbare Werte, die tagtäglich unsere Entscheidungen und Aktivitäten inspirieren.

Todos los productos Marca Corona están diseñados y realizados enteramente en Italia, en la zona de producción cerámica de Sassuolo, con tecnologías avanzadas, profesionales cualificados y materias primas certificadas. Escribimos con orgullo "Made in Italy" sobre nuestras baldosas porque son sinónimo de pasión creativa, know-how y ética del trabajo, valores irrenunciables que cada día inspiran nuestras elecciones y actividades.

Вся продукция Marca Corona полностью разрабатывается и выпускается в Италии, в пределах керамического промышленного района г. Сассуоло. Мы с гордостью наносим на нашу плитку маркировку "Made in Italy", потому что она означает творческую, увлеченную работу, ноу-хау и трудовую этику, то есть, те фундаментальные принципы, которые лежат в основе наших ежедневных действий и выборов.

Ein Unternehmen ist eine grundlegende Einrichtung der Gesellschaft und deshalb dazu angehalten, mit allerhöchster Transparenz und Korrektheit zu handeln, sowohl gegenüber den Personen, die es unterstützen, als auch gegenüber dem Territorium, in dem es sich befindet. Deshalb hat sich Marca Corona dem „Ethikkodex“ der Industrieverbands der italienischen Fliesenhersteller angeschlossen, der verlangt, das der Ursprung der Produkte deutlich anzugeben ist und alle Vorschriften über Umwelt, Sicherheit und Qualität einzuhalten sind.

Una empresa constituye una institución fundamental de la sociedad y tiene la obligación de obrar con la máxima transparencia y honradez ante las personas que la sostienen y el territorio donde se encuentra. Por esta razón, Marca Corona ha adherido al "Código Ético" de Confindustria Ceramica, que exige indicar claramente el origen de los productos y respetar todas las normas en materia de medio ambiente, seguridad y calidad.

Компания является очень важным членом сообщества и она должна действовать крайне ясно и корректно по отношению к людям, которые ее поддерживают, и к территории, где она располагается. По этой причине Marca Corona присоединилась к "Этическому кодексу" отраслевой ассоциации производителей керамики Confindustria Ceramica, который требует четкого указания происхождения продукции и соблюдения всех нормативных документов, касающихся охраны природы, безопасности и качества.

Das Produktionsverfahren von Marca Corona wird gemäß der UNI EN ISO-Bestimmung zertifiziert, die ein hohes Qualitätsniveau während des gesamten Produktionszyklus von den Rohstoffen bis zum Endprodukt garantiert.

El proceso de producción de Marca Corona está certificado según la normativa UNI EN ISO, que garantiza altos niveles cualitativos en todo el ciclo de producción, desde las materias primas hasta el producto acabado.

Производственный процесс компании Marca Corona сертифицирован согласно стандарту UNI EN ISO, что гарантирует высочайший уровень качества всего производственного цикла, от сбора исходного сырья до выпуска готовых изделий.

MADE  
IN ITALY  
SINCE  
1741



Ceramics of Italy



**Ceramiche Marca Corona Spa**

Via Emilia Romagna 7  
41049 Sassuolo – MO  
Italy

Tel +39 0536 867200  
Fax +39 0536 867320-51

info@marcacorona.it  
www.marcacorona.it

[facebook.com/MarcaCorona1741](https://facebook.com/MarcaCorona1741)

[twitter.com/MarcaCorona](https://twitter.com/MarcaCorona)

[pinterest.com/marcacorona](https://pinterest.com/marcacorona)

[instagram.com/marcacorona1741/](https://instagram.com/marcacorona1741/)

[youtube.com/user/MarcaCorona1741](https://youtube.com/user/MarcaCorona1741)

[vimeo.com/marcacorona1741](https://vimeo.com/marcacorona1741)

[linkedin.com/company/ceramiche-marca-corona-s-p-a](https://linkedin.com/company/ceramiche-marca-corona-s-p-a)

[it.wikipedia.org/wiki/Marca\\_Corona](https://it.wikipedia.org/wiki/Marca_Corona)

